

ACTIVIDAD DE DONACIÓN Y TRASPLANTE ESPAÑA 2025

Organización Nacional de Trasplantes

ÍNDICE

1. ACTIVIDAD DE DONACIÓN	2
1.1. DATOS GENERALES.....	3
1.2. EFECTIVIDAD DE LA DONACIÓN	13
1.3. DONACIÓN DE TEJIDOS EN DONANTES DE ÓRGANOS.....	20
1.4. NEGATIVAS A LA DONACIÓN.....	21
1.5. CONTRIBUCIÓN DE LA SANIDAD PRIVADA A LA DONACIÓN	24
1.6. INTERCAMBIO DE ÓRGANOS.....	26
2. CARACTERÍSTICAS DE LOS DONANTES.....	28
2.1. DATOS SOCIODEMOGRÁFICOS	29
2.2. DATOS CLÍNICOS.....	34
2.3. DATOS SEROLÓGICOS.....	39
3. ACTIVIDAD DE TRASPLANTE.....	42
3.1. DATOS GENERALES.....	43
3.2. CARACTERÍSTICAS GENERALES DE LOS RECEPTORES.....	47
3.3. TRASPLANTE RENAL	49
3.4. TRASPLANTE HEPÁTICO	51
3.5. TRASPLANTE CARDIACO	53
3.6. TRASPLANTE PULMONAR.....	55
3.7. TRASPLANTE PANCREÁTICO.....	57
3.8. TRASPLANTE INTESTINAL	59
3.9. TRASPLANTE DE TEJIDOS COMPUESTOS.....	61
4. ANEXOS	62
4.1. ACTIVIDAD DE DONACIÓN DE FALLECIDO POR HOSPITALES, ESPAÑA 2025	63
4.2. ACTIVIDAD DE TRASPLANTE POR HOSPITALES, ESPAÑA 2025.....	71
5. ÍNDICE DE TABLAS Y FIGURAS	73
5.1. ÍNDICE DE TABLAS	74
5.2. ÍNDICE DE FIGURAS	75

1. ACTIVIDAD DE DONACIÓN

1.1. DATOS GENERALES



Figura 1. Número Total y Tasa anual (pmp) de donantes de órganos. España 1993 - 2025.
Pmp: por millón de población



Figura 2. Número Total y Tasa anual (pmp) de donantes de órganos según el tipo de donante. España 2001 - 2025.

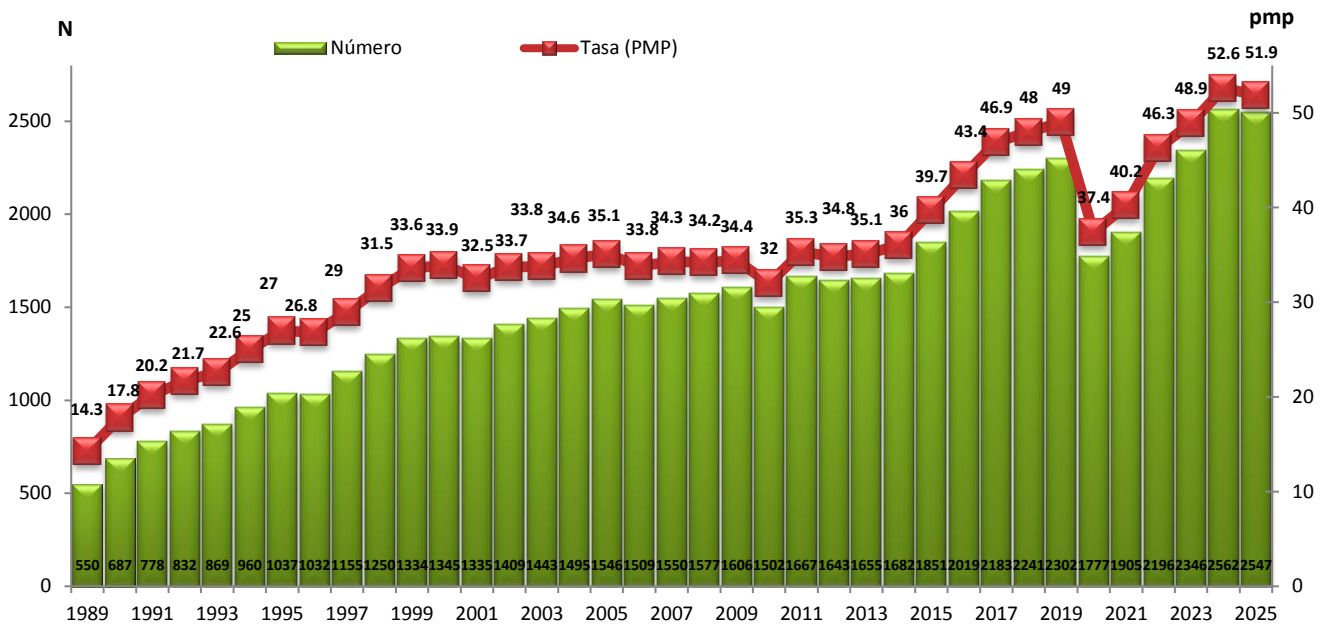

Figura 3. Tasa anual (pmp) de donantes de órganos en España y otros países. 2021-2025.

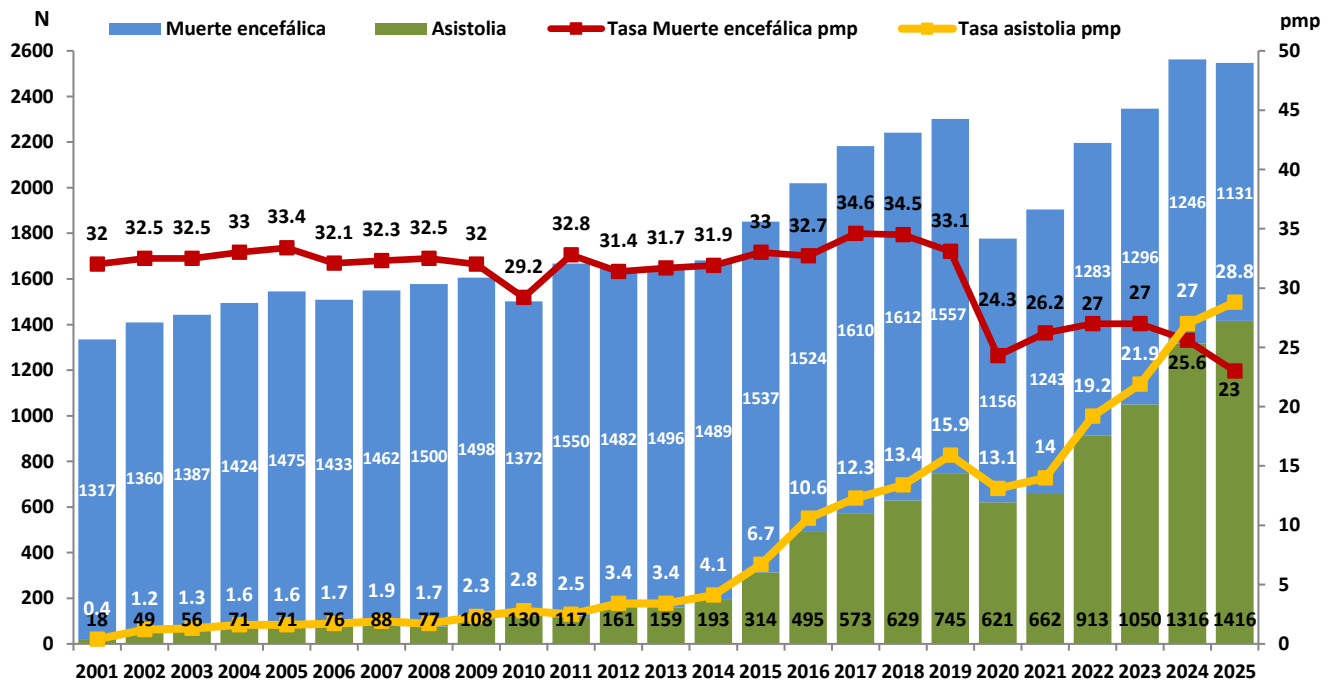

Figura 4. Evolución del número de asistias en función del tipo (Maastricht) y del porcentaje de los donantes en asistolia sobre el total de donantes. España 2016-2025.

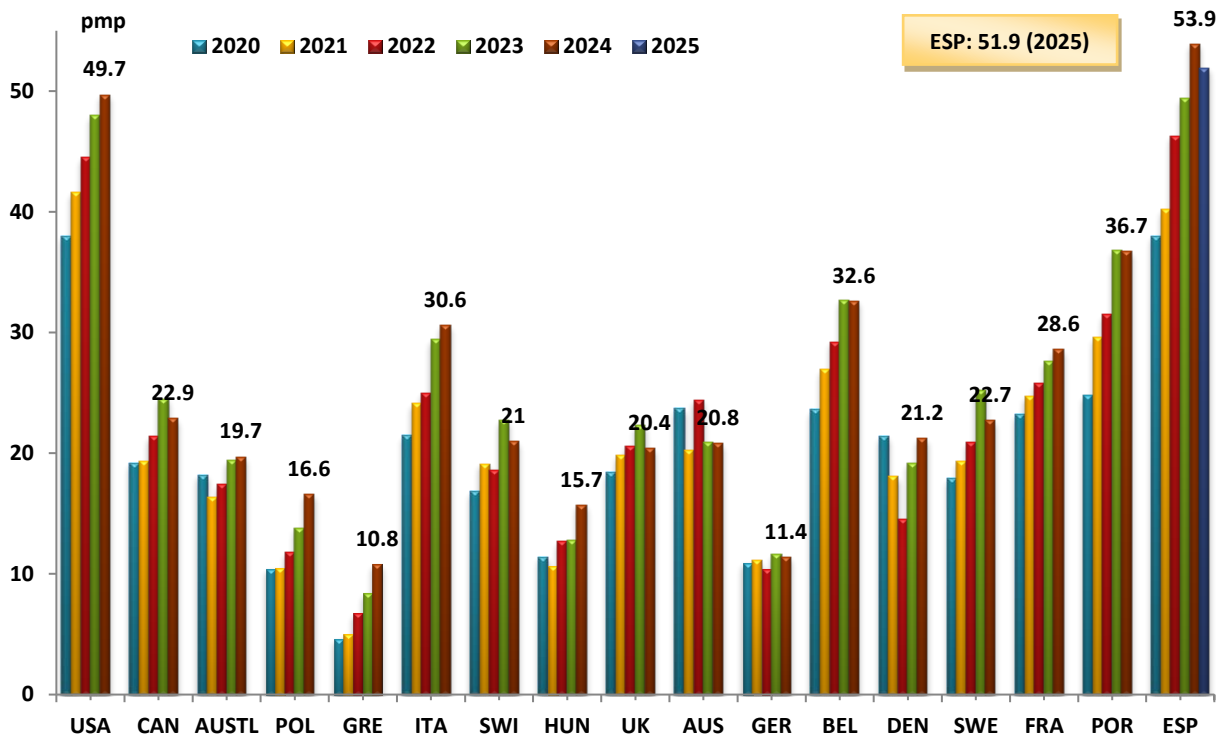

Figura 5. Donantes en asistolia generados en España por Comunidad Autónoma. España 2024-2025.

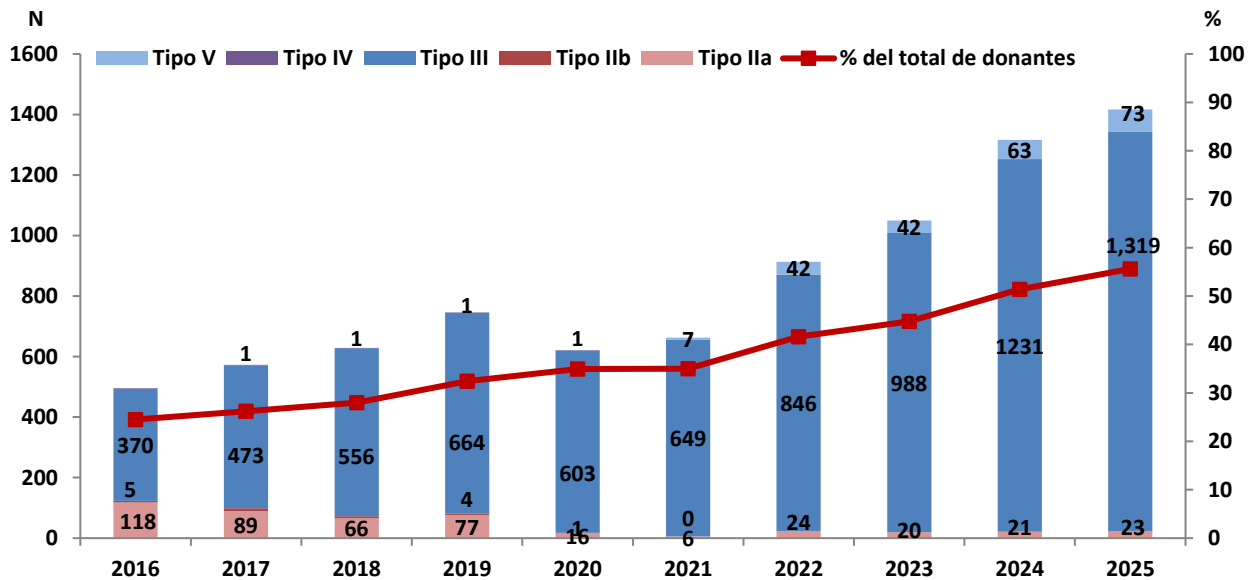

Figura 6. Donantes de órganos eficaces por CCAA: Número absoluto (Tasa anual pmp). España 2025.

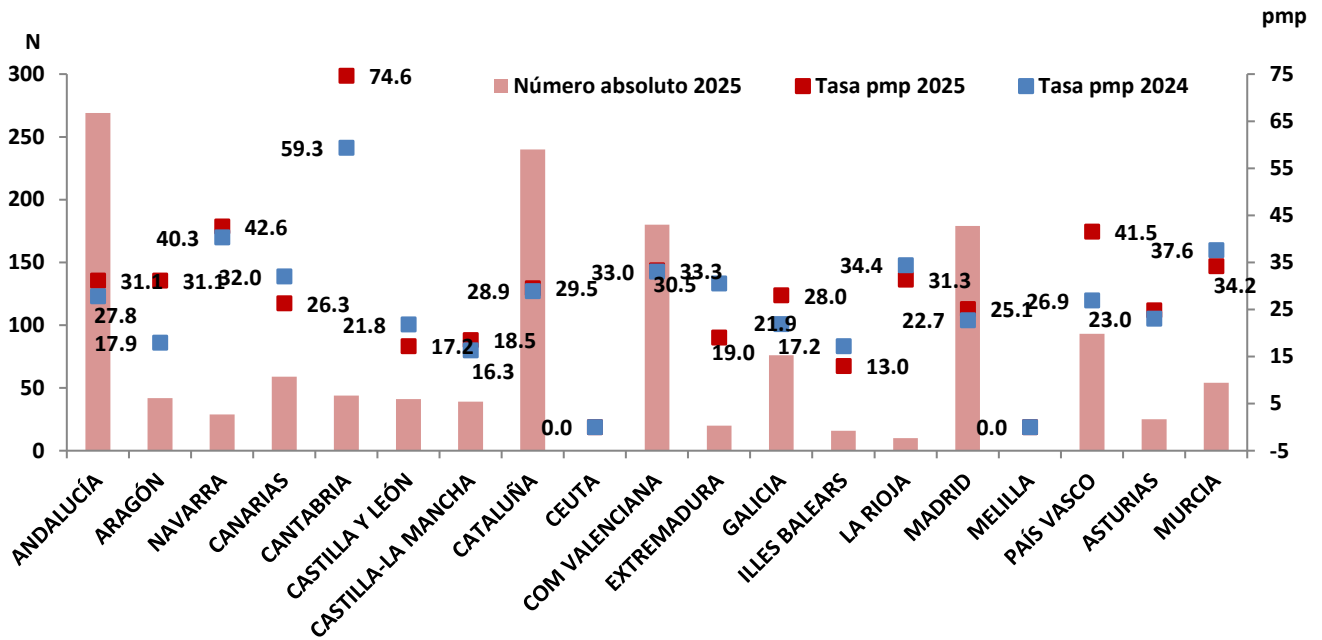

Figura 7. Donantes de órganos eficaces en Muerte encefálica por CCAA: Número absoluto (Tasa anual pmp). España 2025.

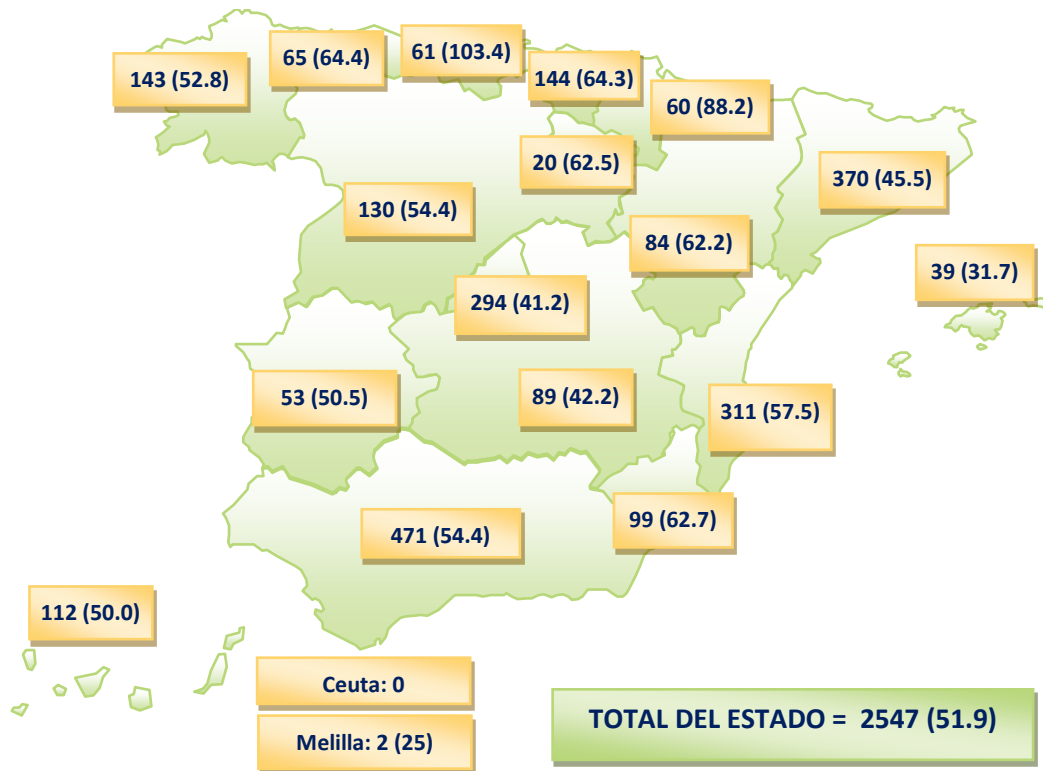

Figura 8. Donantes de órganos eficaces en asistolia por CCAA: Número absoluto (Tasa anual pmp). España 2025.

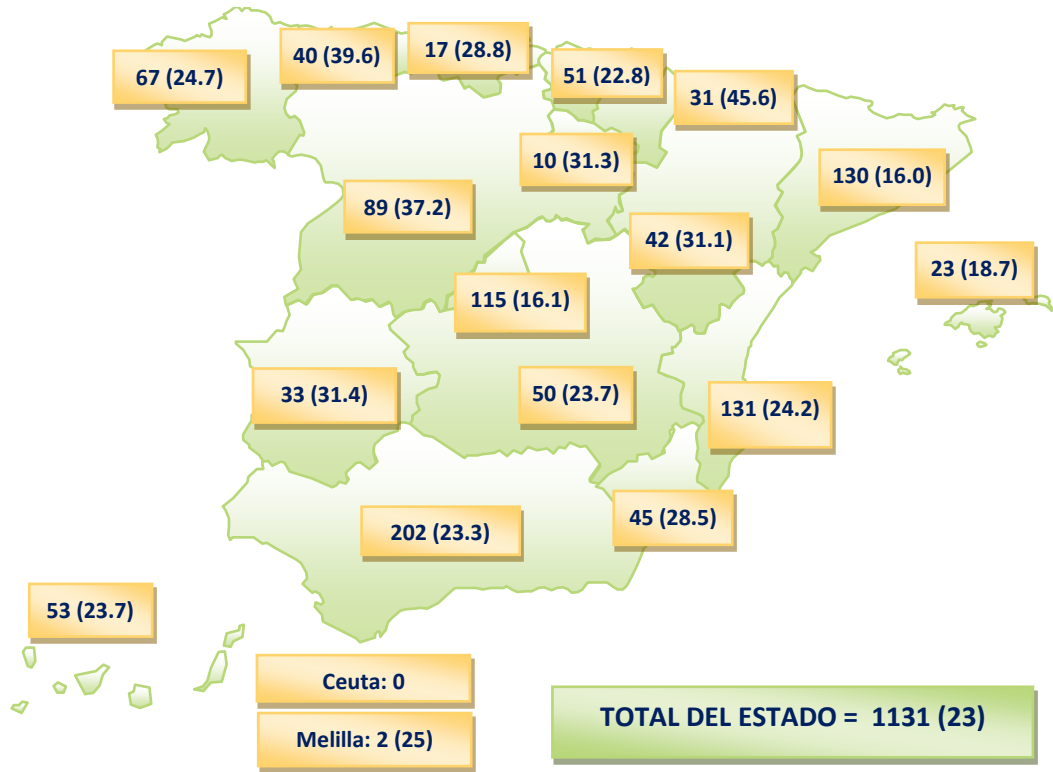

Actual DBD: donantes eficaces ME. Actual DCD: Donantes eficaces @

Figura 9. Tasa pmp de donantes de órganos en España y otros países: Asistolia y Muerte Encefálica. Año 2024.

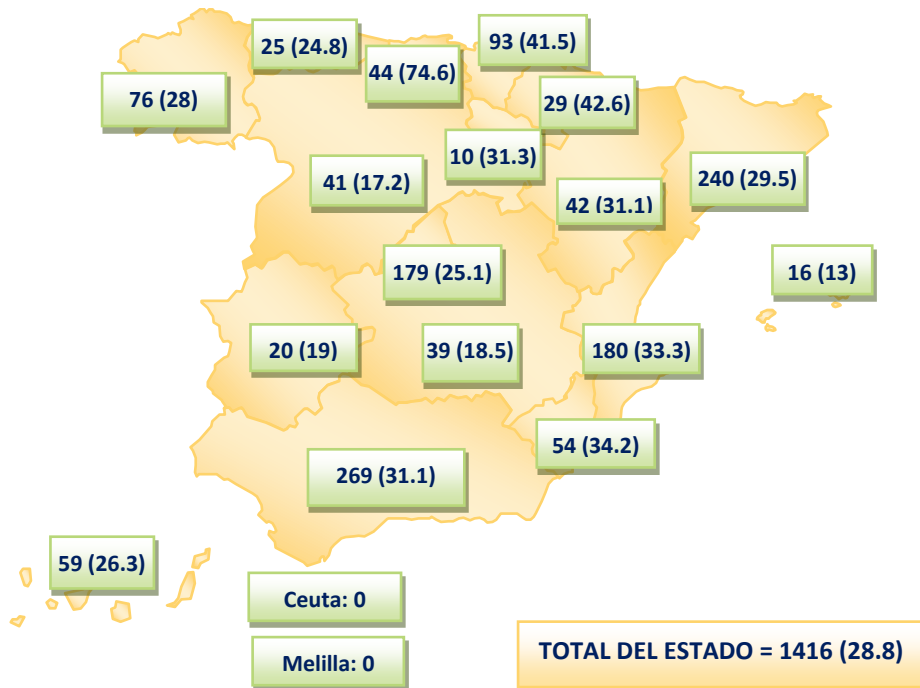
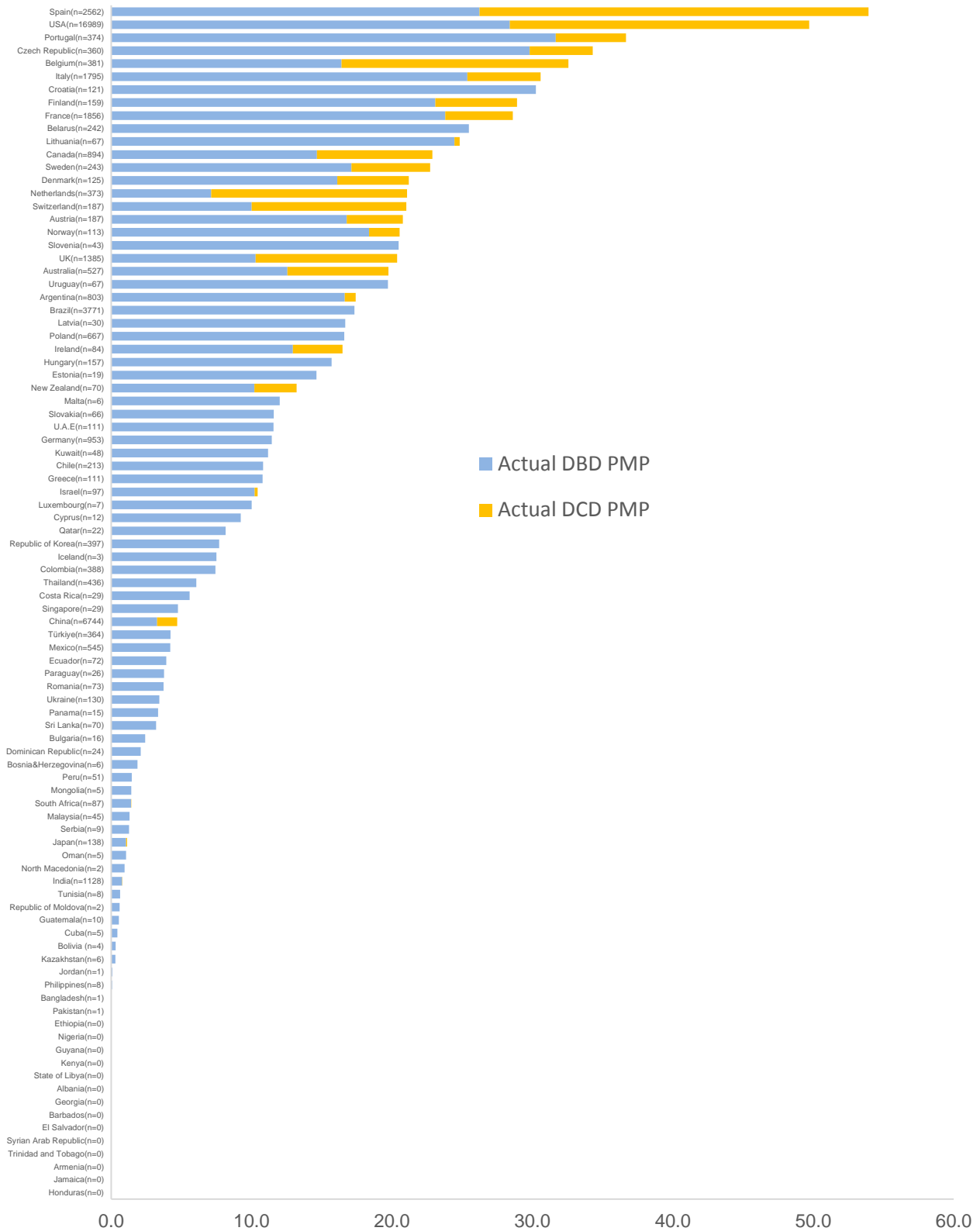

Figura 10. Donantes de órganos en función del tipo de hospital: hospital no trasplantador. España 2016-2025.



Figura 11. Donantes de órganos en función del tipo de hospital: hospital trasplantador. España 2016-2025.

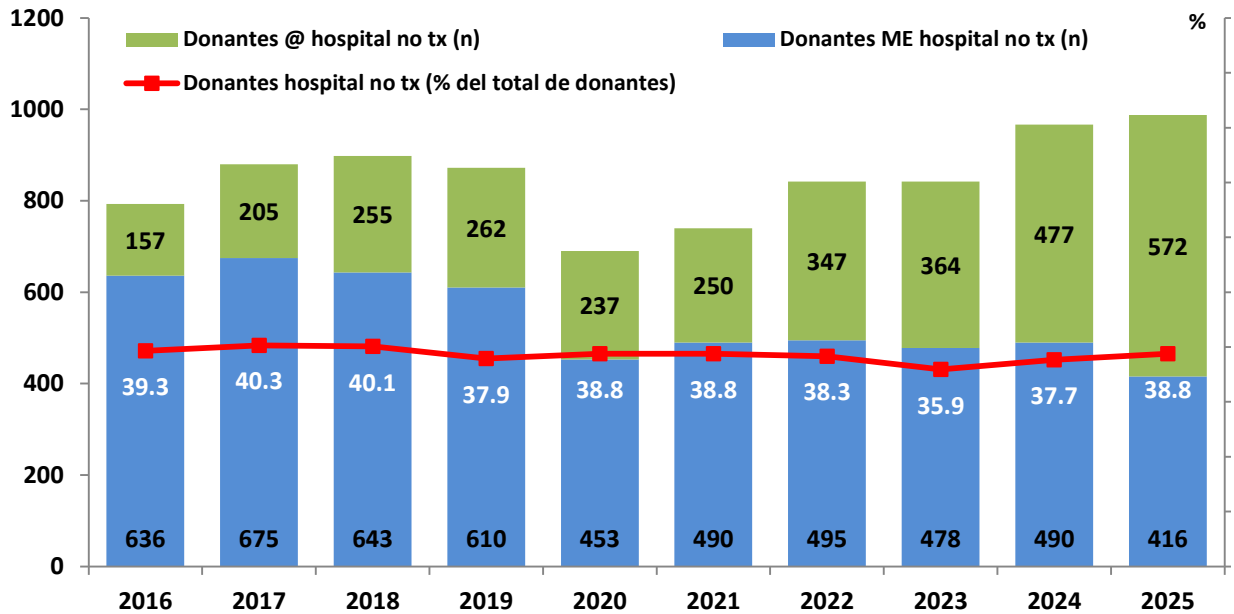

Figura 12. Porcentaje de donantes multiorgánicos por CCAA. España 2025.

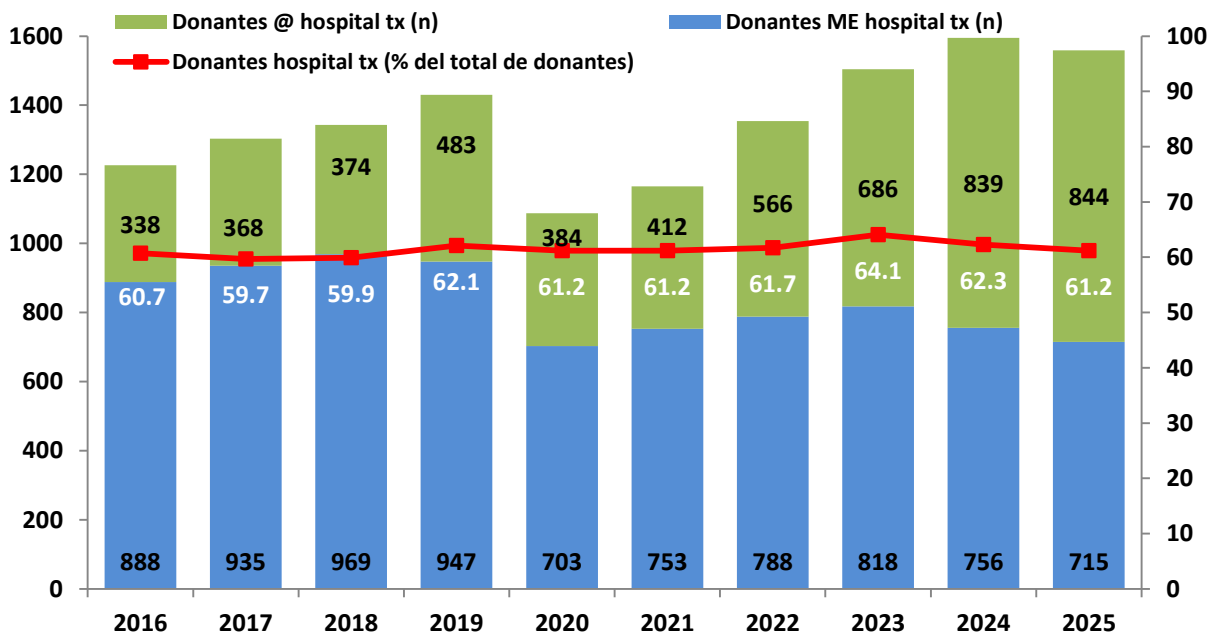

Figura 13. Porcentaje de donantes multiorgánicos en función del tipo de donante (Muerte encefálica/Asistolia) por CCAA. España 2025.

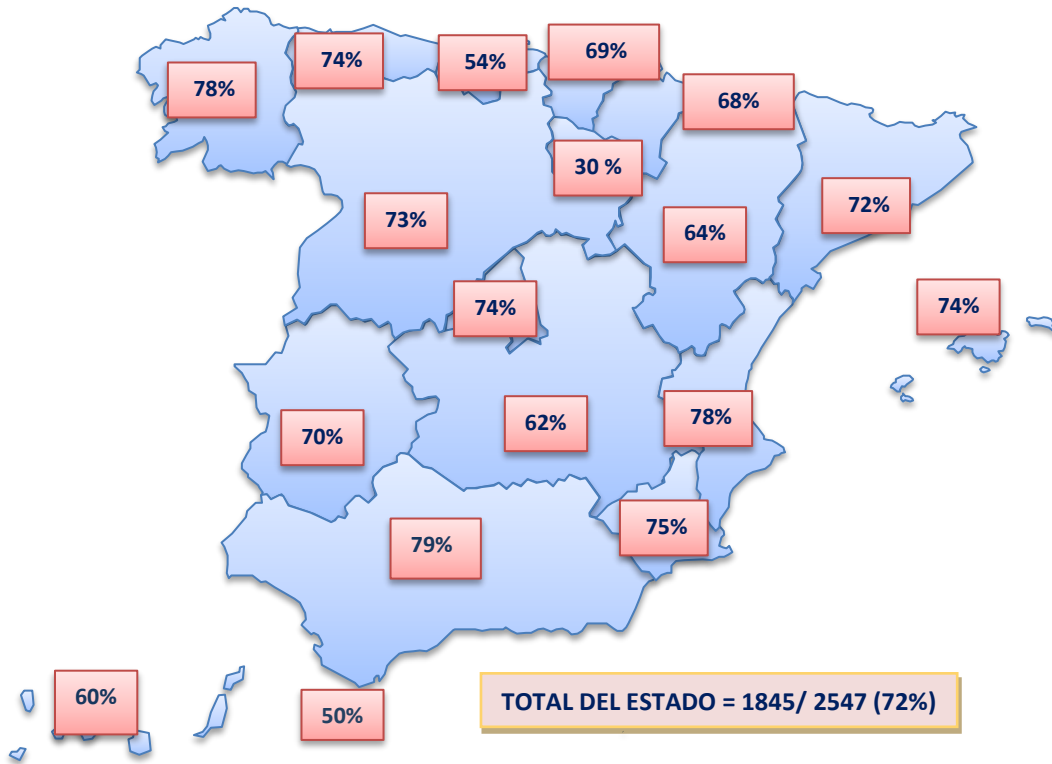

Figura 14. Evolución del porcentaje de donantes multiorgánicos en función del tipo de donante. España 2016-2025.

Donante multiorgánico: Donante del que se han extraído al menos dos tipos de órganos

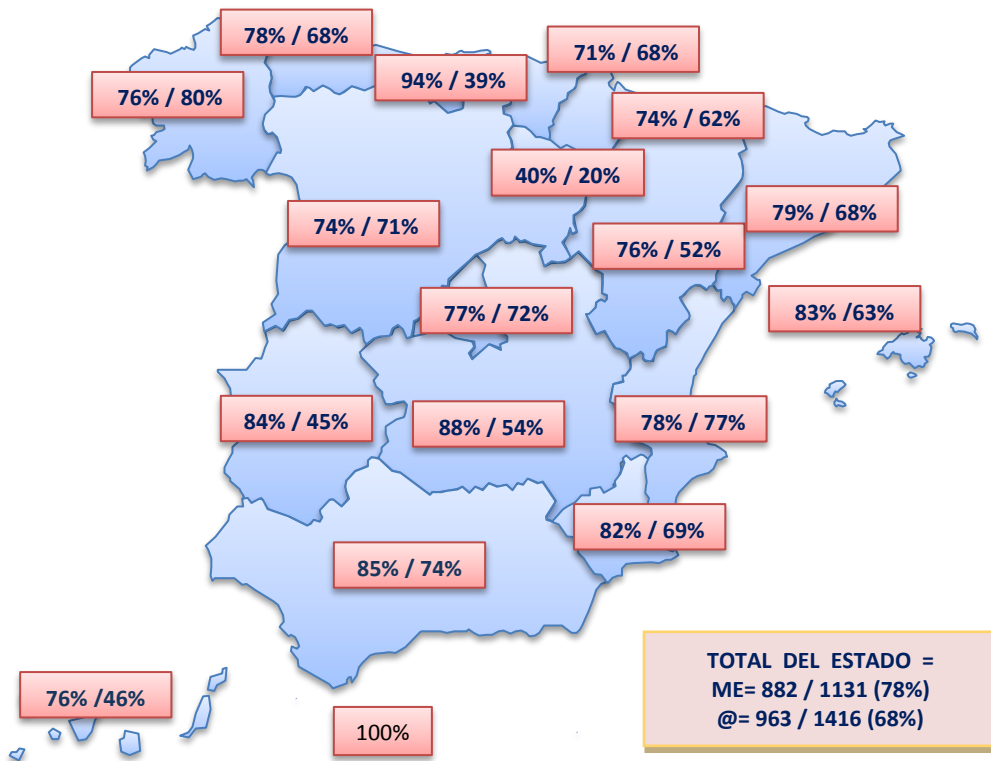

Figura 15. Evolución del tiempo desde ingreso en UCI hasta adecuación de las medidas de tratamiento (Mediana y RIC). Donantes en asistolia controlada (tipo III) neurocríticos. España 2016-2025.

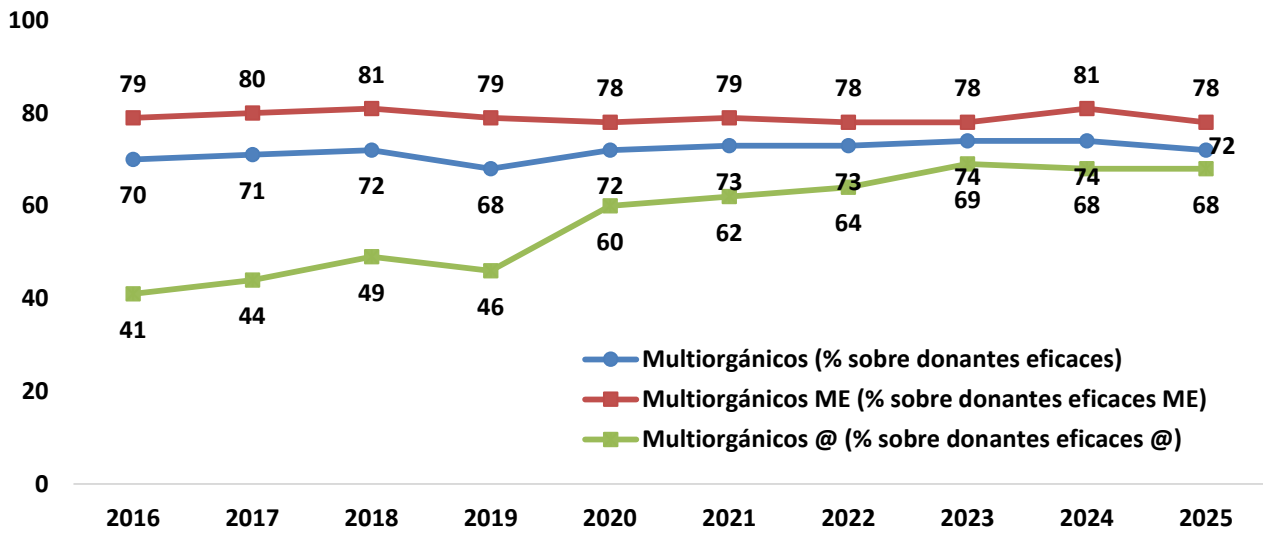
Causas de fallecimiento de Neurocríticos: Encefalopatía anóxica (PCR/PR), ACVh, ACVi, TCE tráfico, TCE no tráfico, Tumor SNC, Intoxicación, Infección SNC, Otras - Neurocríticos



Figura 16. Regiones preservadas en los donantes en asistolia controlada (tipos III y V). España 2016-2025.

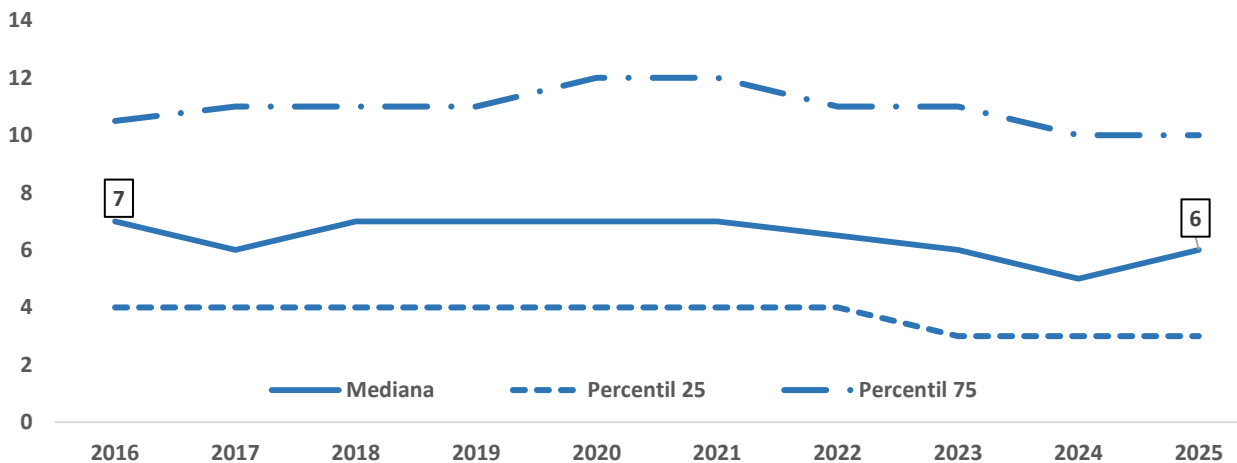

Figura 17. Tipos de preservación / extracción en los donantes en asistolia controlada (tipos III y V). España 2016-2025.

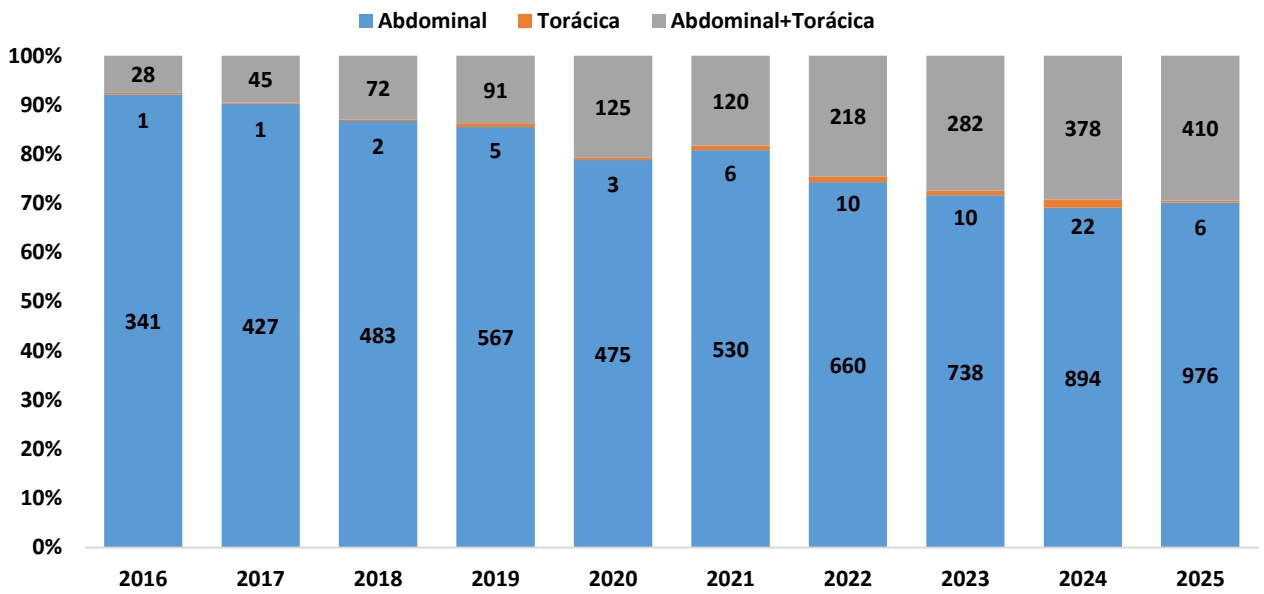

Figura 18. Evolución de los tiempos de isquemia abdominal (funcional y total) en donación en asistolia tipo III y tipo V (mediana en minutos) España 2016-2025.

1.2. EFECTIVIDAD DE LA DONACIÓN

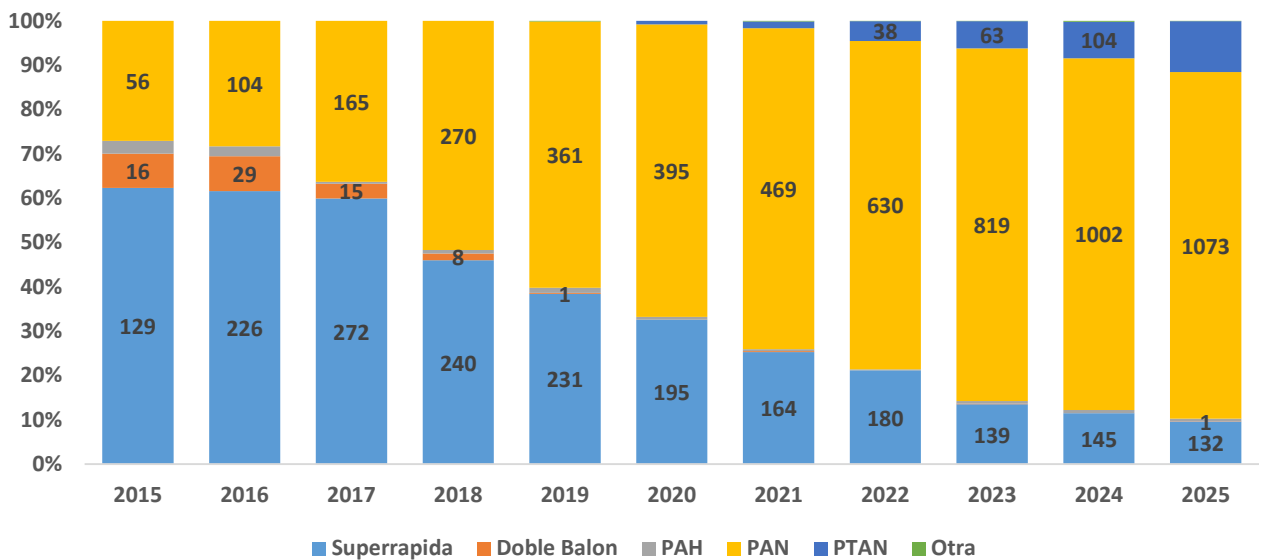

Figura 19. Evolución de la efectividad de la donación. España 2016-2025.

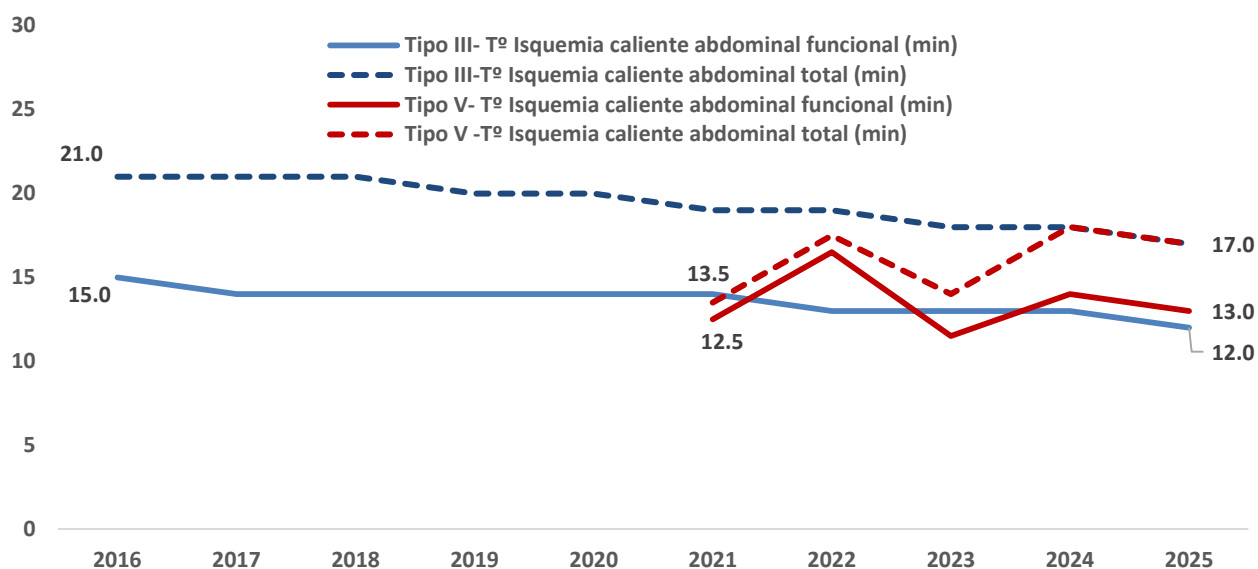
Donante eficaz: Donante del que se ha extraído al menos un órgano; donante efectivo: donante del que se ha trasplantado al menos un órgano.

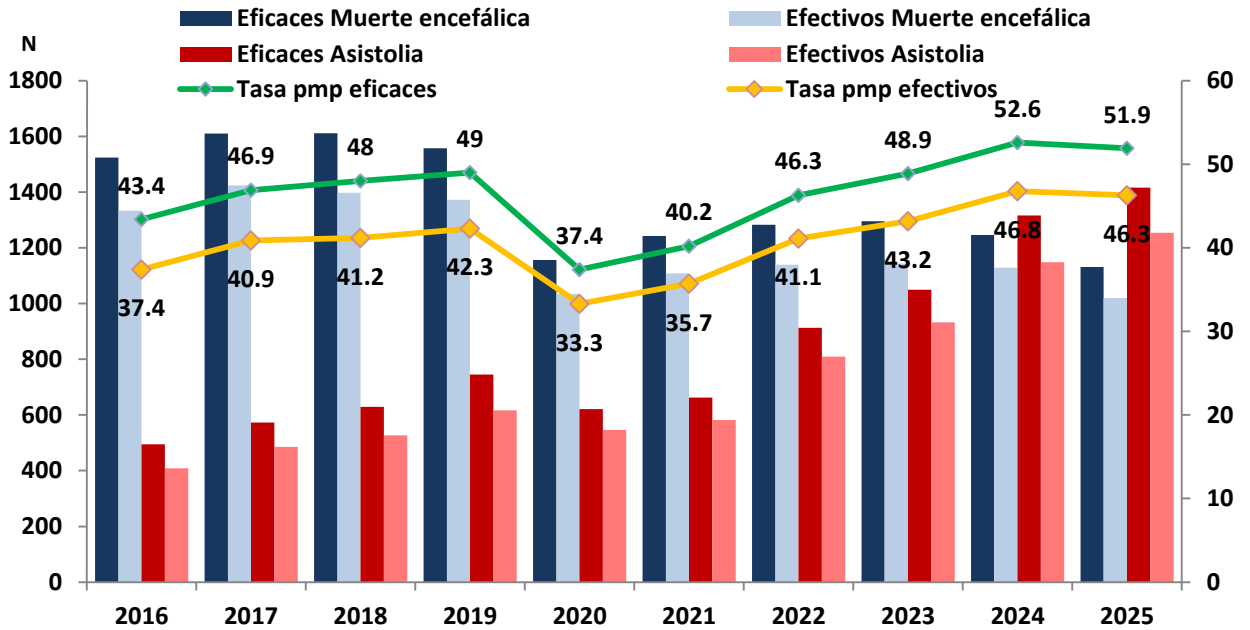

Figura 20. Efectividad de la donación por CCAA (tasa pmp). España 2025.

Donante efectivo: donante del que se ha trasplantado al menos un órgano.

Tabla 1. Efectividad de la donación por tipo de donante y Comunidad Autónoma. España 2025.

CCAA	ME	DA tipo III	DA tipo V	ME + DA tipo III+ DA tipo V	DA tipo II	TOTAL
Andalucía	183 / 202 (91%)	222 / 257 (86%)	12 / 12 (100%)	417 / 471 (89%)	-	417 / 471 (89%)
Aragón	40 / 42 (95%)	36 / 41 (88%)	1 / 1 (100%)	77 / 84 (92%)	-	77 / 84 (92%)
C. Foral de Navarra	29 / 31 (94%)	25 / 28 (89%)	1 / 1 (100%)	55 / 60 (92%)	-	55 / 60 (92%)
Canarias	48 / 53 (91%)	46 / 55 (84%)	4 / 4 (100%)	98 / 112 (88%)	-	98 / 112 (88%)
Cantabria	13 / 17 (77%)	41 / 41 (100%)	1 / 1 (100%)	55 / 59 (93%)	1 / 2 (50%)	56 / 61 (92%)
Castilla la Mancha	39 / 56 (88%)	30 / 38 (79%)	1 / 1 (100%)	70 / 89 (79%)	-	70 / 89 (79%)
Castilla y León	80 / 89 (90%)	32 / 38 (84%)	3 / 3 (100%)	115 / 130 (89%)	-	115 / 130 (89%)
Cataluña	121 / 130 (93%)	202 / 211 (96%)	18 / 18 (100%)	341 / 359 (95%)	10 / 11 (91%)	351 / 370 (95%)
Ceuta	-	-	-	-	-	-
Com. Valenciana	126 / 131 (96%)	159 / 166 (96%)	12 / 12 (100%)	297 / 309 (96%)	2 / 2 (100%)	299 / 311 (96%)
Extremadura	28 / 33 (85%)	14 / 20 (70%)	-	42 / 53 (79%)	-	42 / 53 (79%)
Galicia	59 / 67 (88%)	65 / 72 (90%)	4 / 4 (100%)	128 / 143 (90%)	-	128 / 143 (90%)
Illes Balears	23 / 23 (100%)	13 / 13 (100%)	3 / 3 (100%)	39 / 39 (100%)	-	39 / 39 (100%)
La Rioja	8 / 10 (80%)	5 / 7 (71%)	3 / 3 (100%)	16 / 20 (80%)	-	16 / 20 (80%)
Madrid	105 / 115 (91%)	142 / 165 (86%)	6 / 6 (100%)	253 / 286 (89%)	3 / 8 (38%)	255 / 303 (84%)
Melilla	2 / 2 (100%)	-	-	-	-	2 / 2 (100%)
País Vasco	46 / 51 (90%)	74 / 89 (83%)	3 / 4 (75%)	123 / 144 (85%)	-	123 / 144 (85%)
P. de Asturias	33 / 40 (83%)	21 / 25 (84%)	-	54 / 65 (83%)	-	54 / 65 (83%)
Región de Murcia	37 / 45 (82%)	39 / 53 (74%)	-	76 / 98 (78%)	0 / 1 (0%)	76 / 99 (77%)
Total	1020 / 1131 (90%)	1166/1319 (88%)	72 / 73 (99%)	2258 / 2523 (90%)	16 / 24 (67%)	2274 / 2547 (89%)

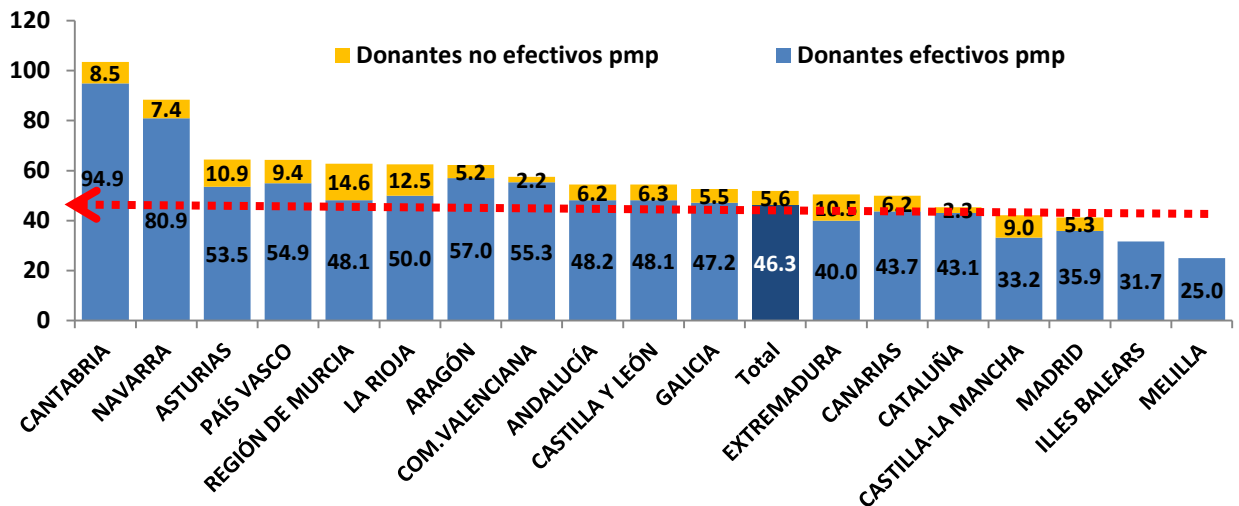
ME: Muerte encefálica. DA tipo III: Donación en asistolia controlada tipo III. DA tipo V: Donación en asistolia controlada tras prestación de ayuda a morir. DA tipo II: Donación en asistolia no controlada (tipo II).



Figura 21. Evolución de la efectividad de la donación por tipo de donante (%). España 2016-2025.



Figura 22. Evolución de los órganos extraídos y trasplantados por donante eficaz (media) (ME / DA tipo II/ DA tipo III, DA tipo V). España 2016- 2025.

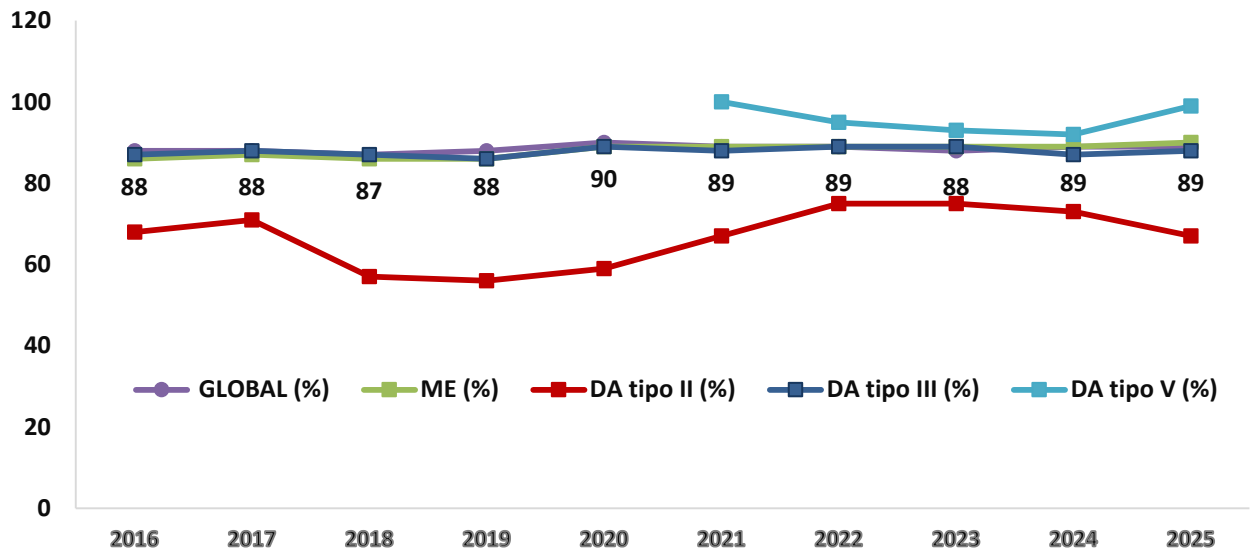

Figura 23. Evolución de la efectividad de la donación por grupo de edad de los donantes (%). España 2016-2025.

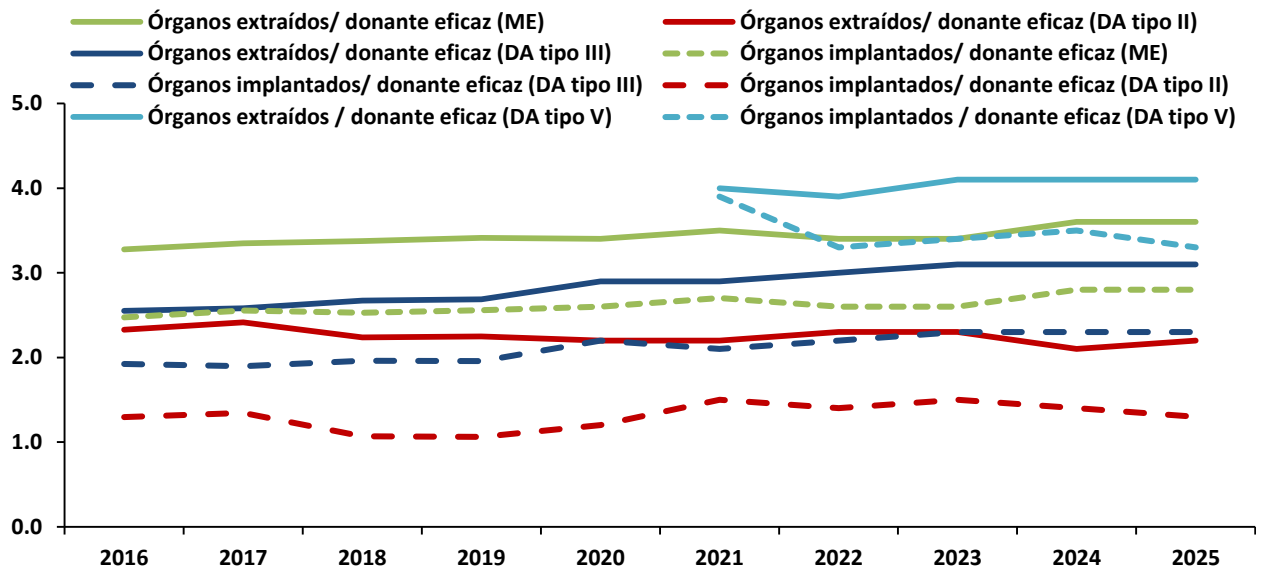

Figura 24. Evolución de los órganos extraídos y trasplantados por donante eficaz por grupo de edad. España 2016-2025.

Tabla 2. Efectividad de la donación en muerte encefálica por grupos de edad del donante y Comunidad Autónoma (%). España 2025.

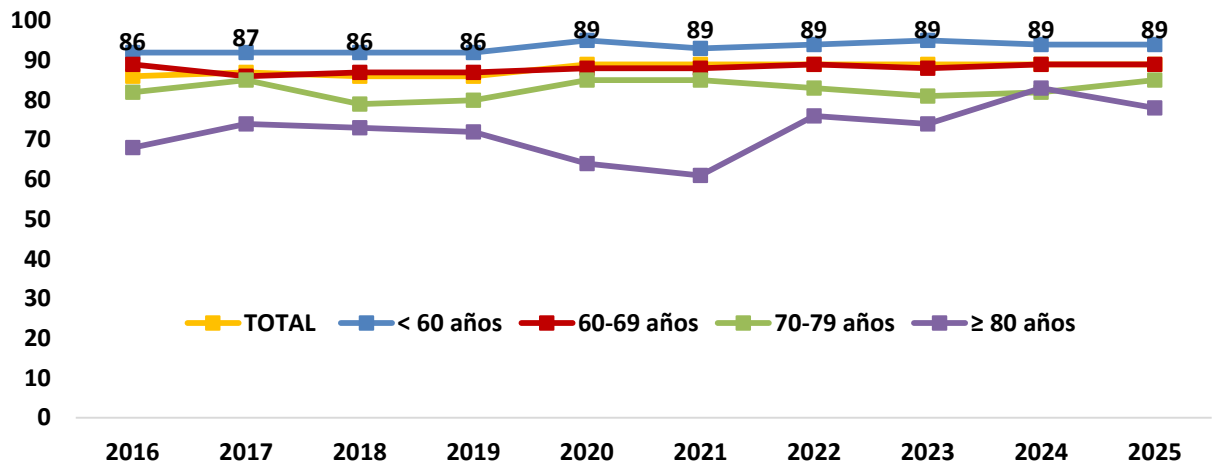
CCAA	< 60 años	60-69 a	70-79 a	≥80 a	Total
Andalucía (n=202)	96%	86%	88%	83%	91%
Aragón (n=42)	90%	100%	100%	100%	95%
Navarra (n=31)	100%	100%	78%	100%	94%
Canarias (n=53)	90%	100%	90%	50%	91%
Cantabria (n=17)	90%	67%	0%	-	77%
Castilla la Mancha (n=50)	85%	88%	60%	33%	78%
Castilla y León (n=89)	95%	100%	82%	67%	90%
Cataluña (n=130)	94%	88%	95%	100%	93%
Ceuta (n=0)	-	-	-	-	-
Com. Valenciana (n=131)	97%	97%	93%	100%	96%
Extremadura (n=33)	88%	100%	71%	83%	85%
Galicia (n=67)	97%	92%	88%	43%	88%
Illes Balears (n=23)	100%	100%	100%	-	100%
La Rioja (n=10)	100%	67%	50%	100%	86%
Madrid (n=115)	93%	100%	89%	70%	80%
Melilla (n=2)	100%	100%	-	-	91%
País Vasco (n=51)	96%	73%	93%	100%	92%
Ppdo de Asturias (n=40)	73%	88%	89%	100%	79%
Región de Murcia (n=45)	94%	78%	100%	0%	96%
TOTAL (n=1131)	94%	90%	87%	77%	91%

Tabla 3. Efectividad de la donación en asistolia (DA tipo III, DA tipo V, DA tipo II) por grupos de edad del donante y Comunidad Autónoma (%). España 2025.

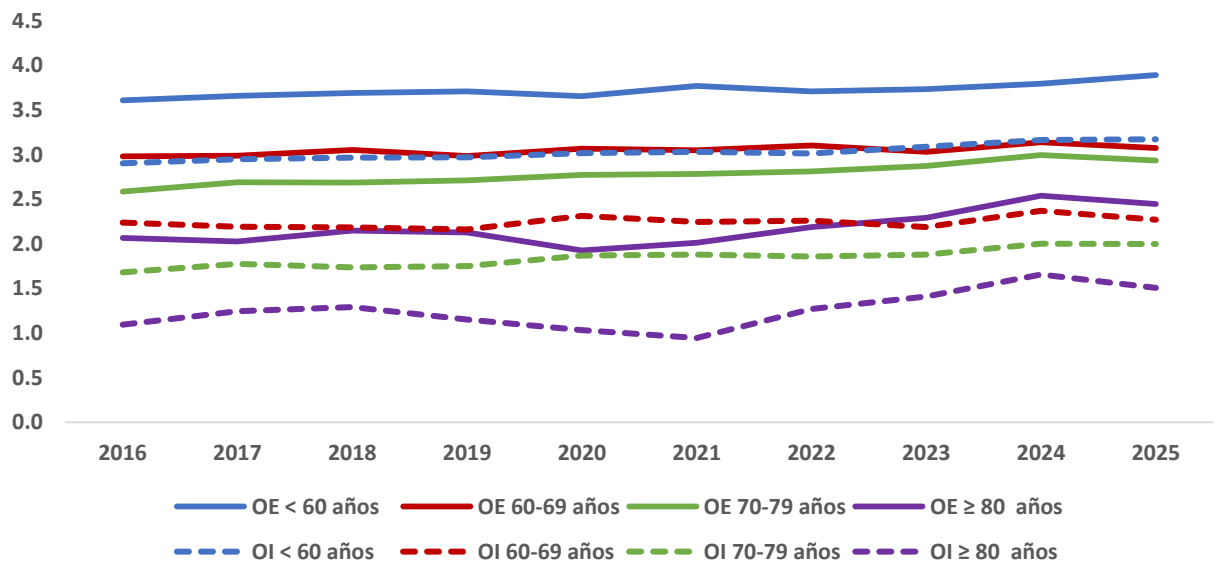
CCAA	DA tipo III					DA tipo V					DA tipo II				
	< 60 a	60-69 a	70-79 a	≥80 a	Total	< 60 a	60-69 a	70-79 a	≥80 a	Total	< 60 a	60-69 a	70-79 a	≥80 a	Total
Andalucía (n=269)	94%	89%	79%	64%	86%	100%	100%	100%	-	100%	-	-	-	-	-
Aragón (n=42)	87%	89%	85%	100%	88%	100%	-	-	-	100%	-	-	-	-	-
Navarra (n=29)	100%	71%	92%	100%	89%	100%	-	-	-	100%	-	-	-	-	-
Canarias (n=59)	94%	83%	76%	100%	84%	100%	100%	-	-	100%	-	-	-	-	-
Cantabria (n=44)	100%	100%	100%	100%	100%	-	-	100%	-	100%	50%	-	-	-	50%
Castilla la Mancha (n=39)	83%	73%	80%	100%	79%	-	-	100%	-	100%	-	-	-	-	-
Castilla y León (n=41)	93%	82%	83%	0%	84%	-	100%	100%	-	100%	-	-	-	-	-
Cataluña (n=240)	97%	94%	98%	88%	96%	100%	100%	100%	-	100%	88%	100%	-	-	91%
Ceuta (n=0)	-	-	-	-	-	-	-	-	-	-	-	-	-	-	-
Com. Valenciana (n=180)	100%	94%	92%	100%	96%	100%	100%	100%	-	100%	100%	-	-	100%	100%
Extremadura (n=20)	100%	100%	29%	50%	70%	-	-	-	-	-	-	-	-	-	-
Galicia (n=76)	100%	88%	86%	50%	90%	-	100%	-	-	100%	-	-	-	-	-
Illes Balears (n=16)	100%	100%	100%	-	100%	100%	100%	-	-	100%	-	-	-	-	-
La Rioja (n=10)	100%	100%	50%	-	71%	100%	100%	-	-	100%	-	-	-	-	-
Madrid (n=179)	96%	85%	80%	63%	86%	100%	100%	100%	100%	100%	38%	-	-	-	38%
Melilla (n=0)	-	-	-	-	-	-	-	-	-	-	-	-	-	-	-
País Vasco (n=93)	94%	65%	83%	100%	83%	-	100%	67%	-	75%	-	-	-	-	-
P. de Asturias (n=25)	100%	90%	40%	-	84%	-	-	-	-	-	-	-	-	-	-
Región de Murcia (n=54)	87%	71%	65%	-	74%	-	-	-	-	-	-	-	-	-	-
TOTAL (n=1416)	96%	87%	83%	78%	88%	100%	100%	95%	100%	99%	60%	100%	-	100	67%

Tabla 4. Órganos extraídos/implantados por tipo de donante y Comunidad Autónoma. España 2025.

CCAA	ME	DA tipo III	DA tipo V	ME+DA III+DA V	DA tipo II	TOTAL
Andalucía (n=471)	3.9 / 3.0	3.1 / 2.3	5.1 / 4.1	3.5 / 2.6	-	3.5 / 2.6
Aragón (n=84)	3.3 / 2.6	2.7 / 1.9	2.0 / 1.0	3.0 / 2.3	-	3.0 / 2.3
C. Foral de Navarra (n=60)	2.9 / 2.5	2.9 / 2.3	4.0 / 2.0	2.9 / 2.4	-	2.9 / 2.4
Canarias (n=112)	3.5 / 2.6	2.7 / 1.8	4.5 / 3.0	3.1 / 2.4	-	3.1 / 2.2
Cantabria (n=61)	3.9 / 2.8	2.6 / 2.1	5.0 / 5.0	3.0 / 2.4	2.0 / 1.0	3.0 / 2.3
Castilla la Mancha (n=89)	3.2 / 2.2	2.7 / 1.8	3.0 / 2.0	3.0 / 2.0	-	3.0 / 2.0
Castilla y León (n=130)	3.4 / 2.7	3.2 / 2.2	4.3 / 4.0	3.3 / 2.6	-	3.3 / 2.6
Cataluña (n=370)	3.8 / 3.1	3.5 / 2.7	3.7 / 3.2	3.6 / 2.8	2.2 / 1.8	3.6 / 2.8
Ceuta (n=0)	-	-	-	-	-	-
Com. Valenciana (n=311)	3.8 / 3.0	3.4 / 2.6	4.5 / 3.8	3.6 / 2.8	3.5 / 2.0	3.6 / 2.8
Extremadura (n=53)	3.4 / 2.5	2.8 / 1.8	-	3.2 / 2.2	-	3.2 / 2.2
Galicia (n=143)	3.5 / 2.7	3.3 / 2.7	4.3 / 4.0	3.4 / 2.7	-	3.4 / 2.7
Illes Balears (n=39)	3.8 / 3.3	2.7 / 2.4	4.0 / 3.7	3.5 / 3.0	-	3.5 / 3.0
La Rioja (n=20)	2.4 / 2.0	1.9 / 1.1	3.7 / 3.0	2.4 / 1.9	-	2.4 / 1.9
Madrid (n=294)	3.7 / 2.9	3.1 / 2.2	4.5 / 3.0	3.4 / 2.5	2.0 / 0.6	3.3 / 2.4
Melilla (n=2)	3.5 / 2.0	-	-	3.5 / 2.0	-	3.5 / 2.0
País Vasco (n=144)	3.2 / 2.4	2.9 / 1.9	1.5 / 1.3	3.0 / 2.0	-	3.0 / 2.0
P. de Asturias (n=65)	3.1 / 2.0	2.8 / 2.0	-	2.9 / 2.0	-	2.9 / 2.0
Región de Murcia (n=99)	3.5 / 2.3	3.0 / 2.0	-	3.3 / 2.1	-	3.2 / 2.1
Total (n=2547)	3.6 / 2.8	3.1 / 2.3	4.1 / 3.3	3.3 / 2.5	2.2 / 1.3	3.3 / 2.5

1.3. DONACIÓN DE TEJIDOS EN DONANTES DE ÓRGANOS

NOTA ACLARATORIA: Las figuras 25 y 26 han sido elaboradas a partir de la información reportada por las CCAA e incluida en CORE durante 2025; el grado de cumplimentación puede ser variable entre CCAA.

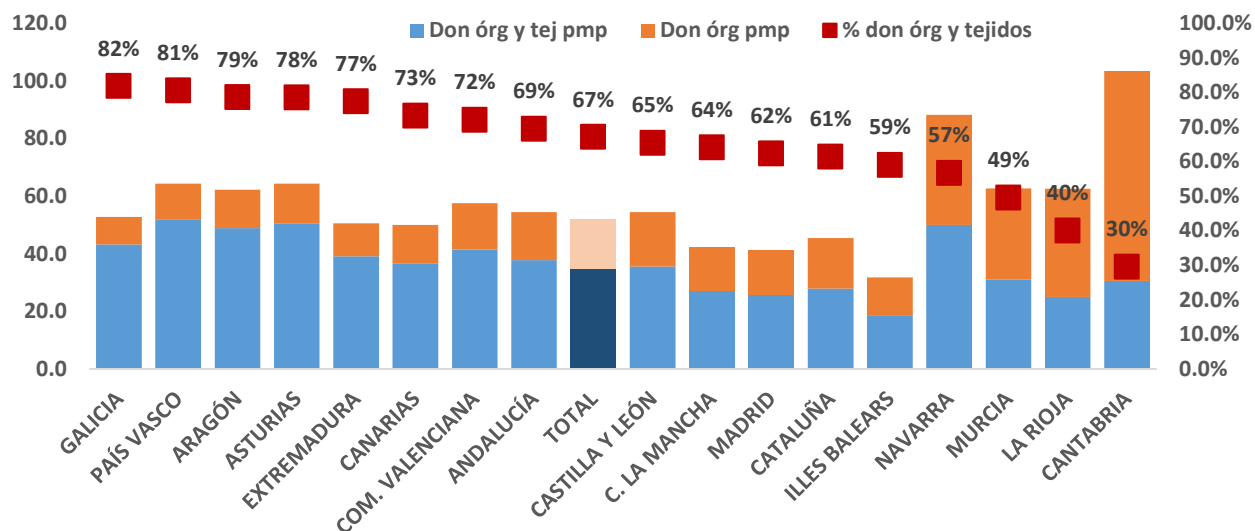

% don órganos y tejidos= proporción de donantes fallecidos que son donantes de órganos y tejidos sobre el total de donantes de órganos.

Figura 25. Donantes de órganos y tejidos por CCAA 2025 (tasa pmp).



Figura 26. Distribución de donantes uni o multitejidos entre los donantes fallecidos de órganos y tejidos 2025.

1.4. NEGATIVAS A LA DONACIÓN



Figura 27. Evolución del número de entrevistas a la donación y del número de negativas y porcentaje de negativas a la donación. España 2016 – 2025.

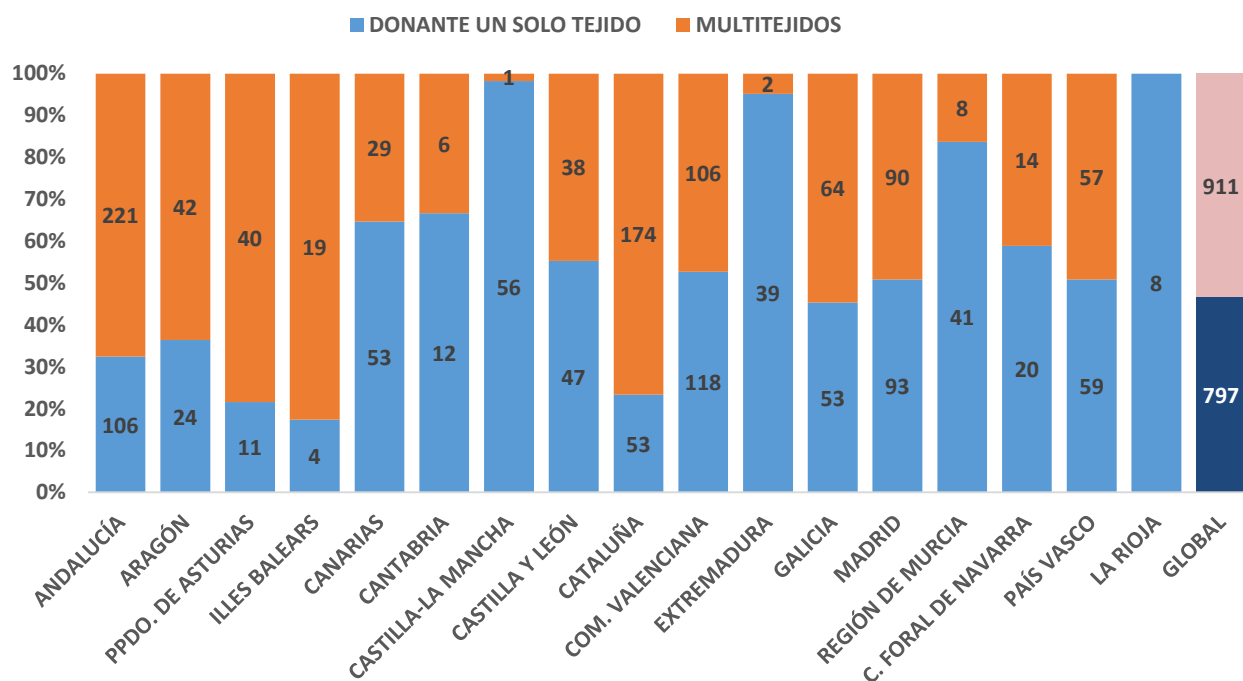

Figura 28. Negativas a la donación por CCAA. España 2025 (%).

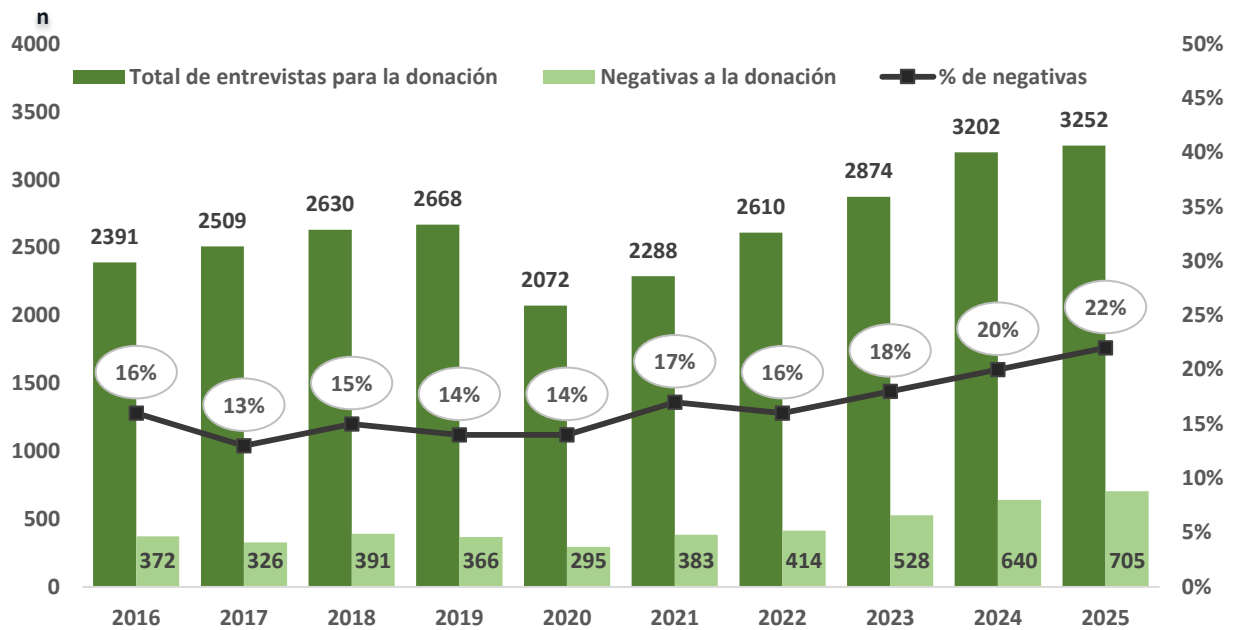

Figura 29. Negativas a la donación en muerte encefálica por CCAA. España 2025 (%).

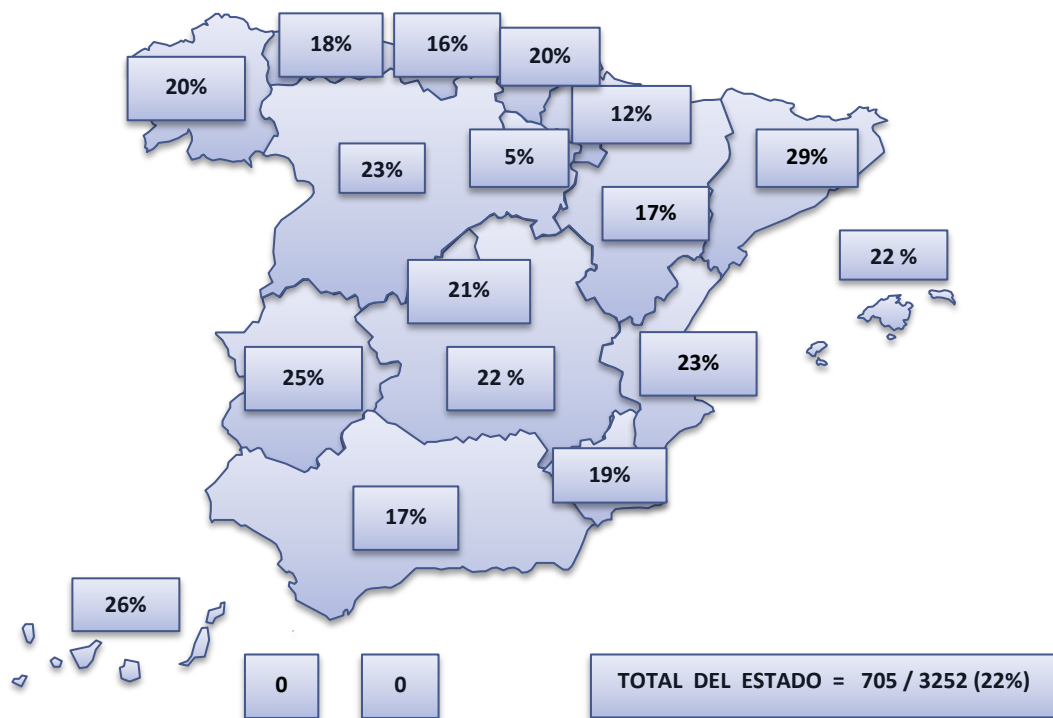

Figura 30. Negativas a la donación en asistolia por CCAA. España 2025 (%).

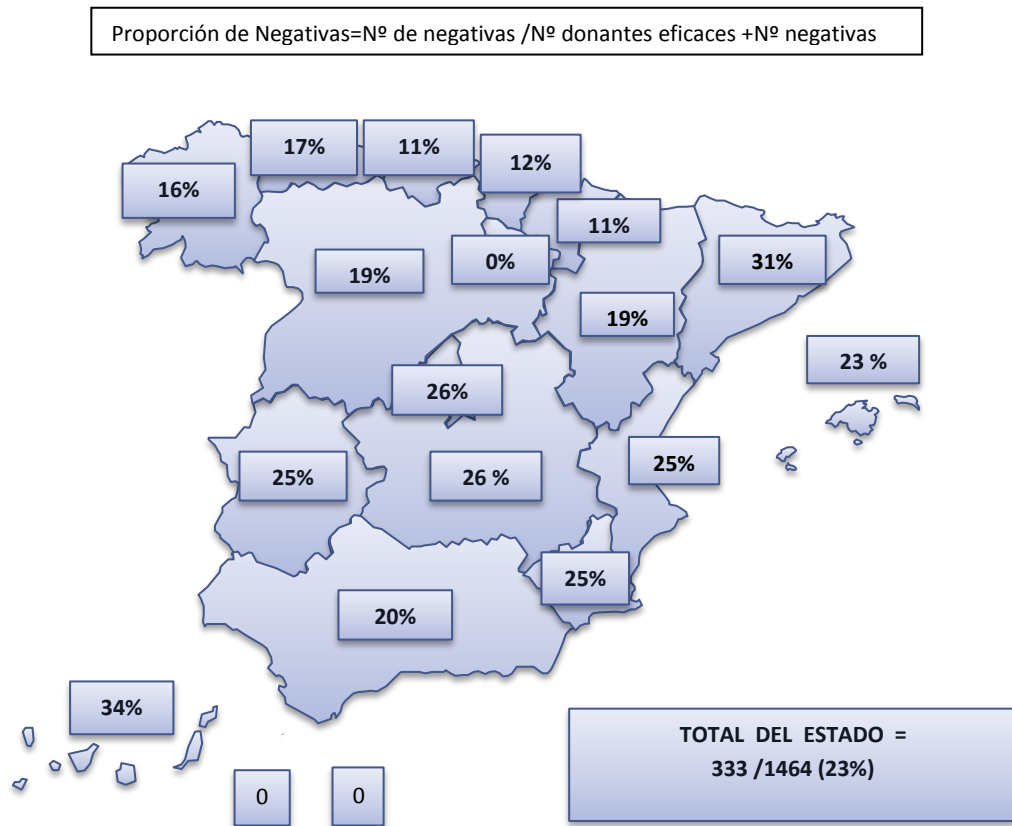

Figura 31. Negativas judiciales por CCAA (Nº absoluto). España 2025.

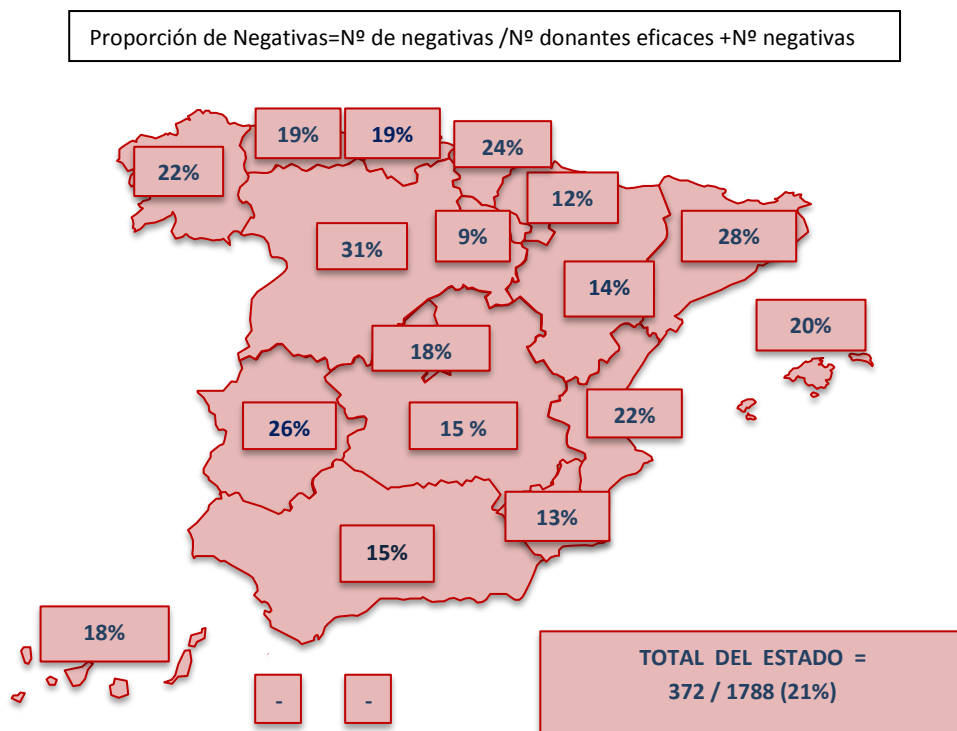

Figura 32. Negativas judiciales (Nº absoluto y % respecto al total de donantes judiciales). España 2016-2025.

1.5. CONTRIBUCIÓN DE LA SANIDAD PRIVADA A LA DONACIÓN

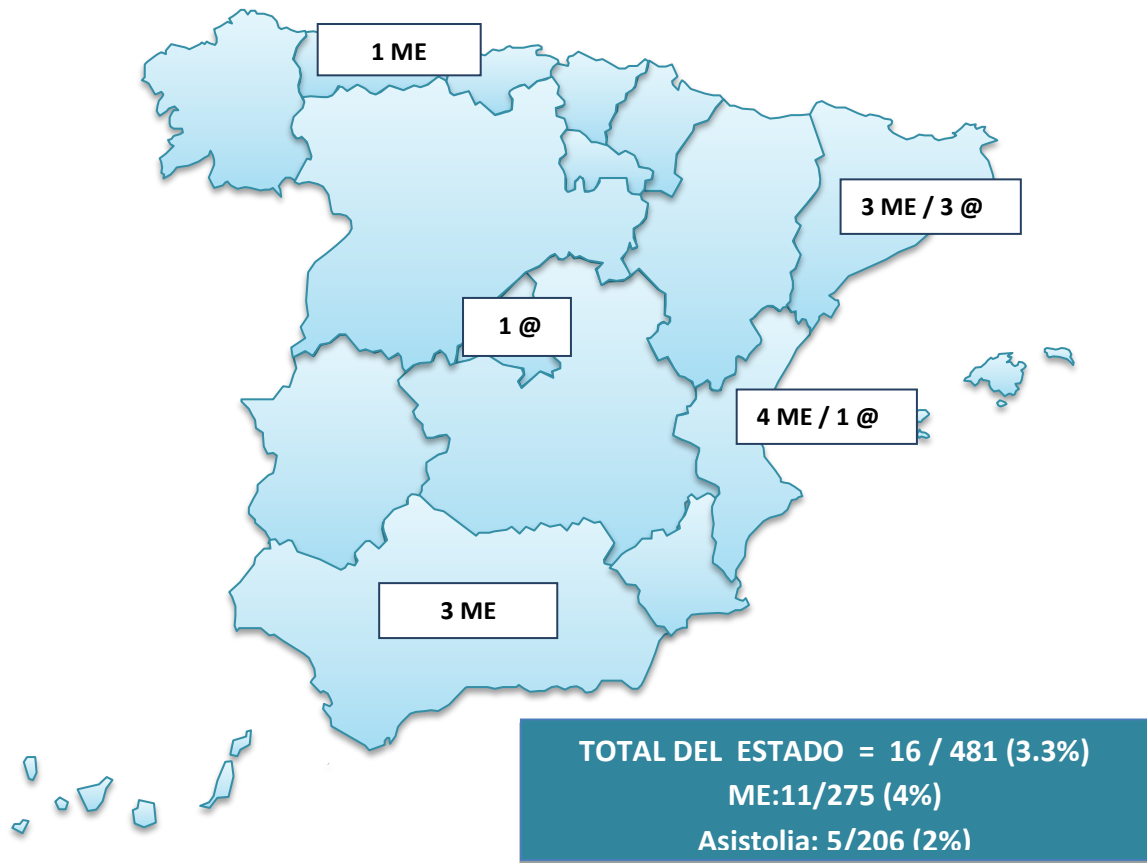
Tabla 5. Número de centros con actividad de donación de órganos según dependencia funcional. España 2025.

	PÚBLICOS	PRIVADOS	TOTAL
EXTRACCIÓN	148 (95%)	7 (5%)	155
TRASLADO PARA DONACIÓN	21 (70%)	9 (30%)	30
TOTAL	169 (91%)	16 (9%)	185

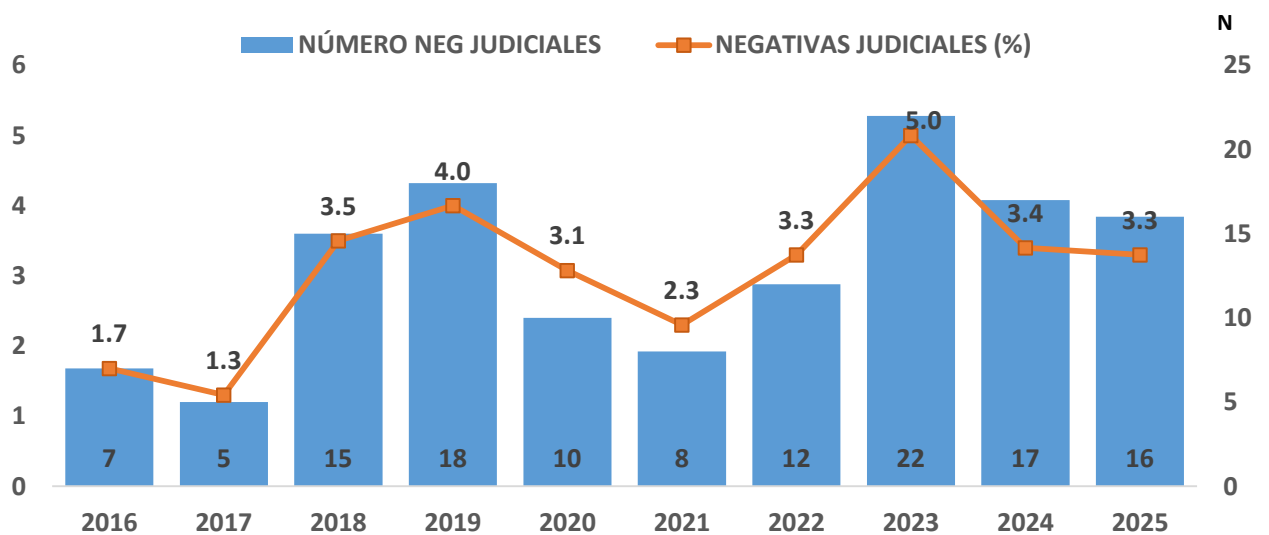

Figura 33. Evolución de la participación de la sanidad privada en la donación. España 2016-2025.



Figura 34. Participación de la sanidad privada en la donación por Comunidad Autónoma. España 2025.

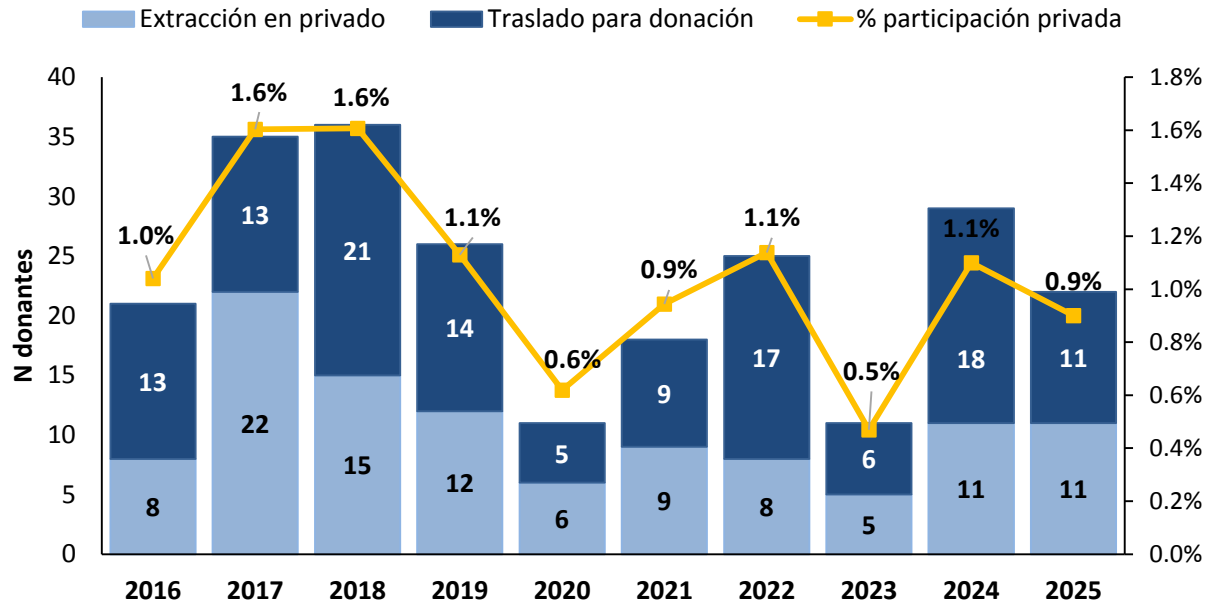

Figura 35. Evolución del nº de trasplantes a partir de la participación de la sanidad privada en la donación de fallecido. España 2016-2025.

1.6. INTERCAMBIO DE ÓRGANOS

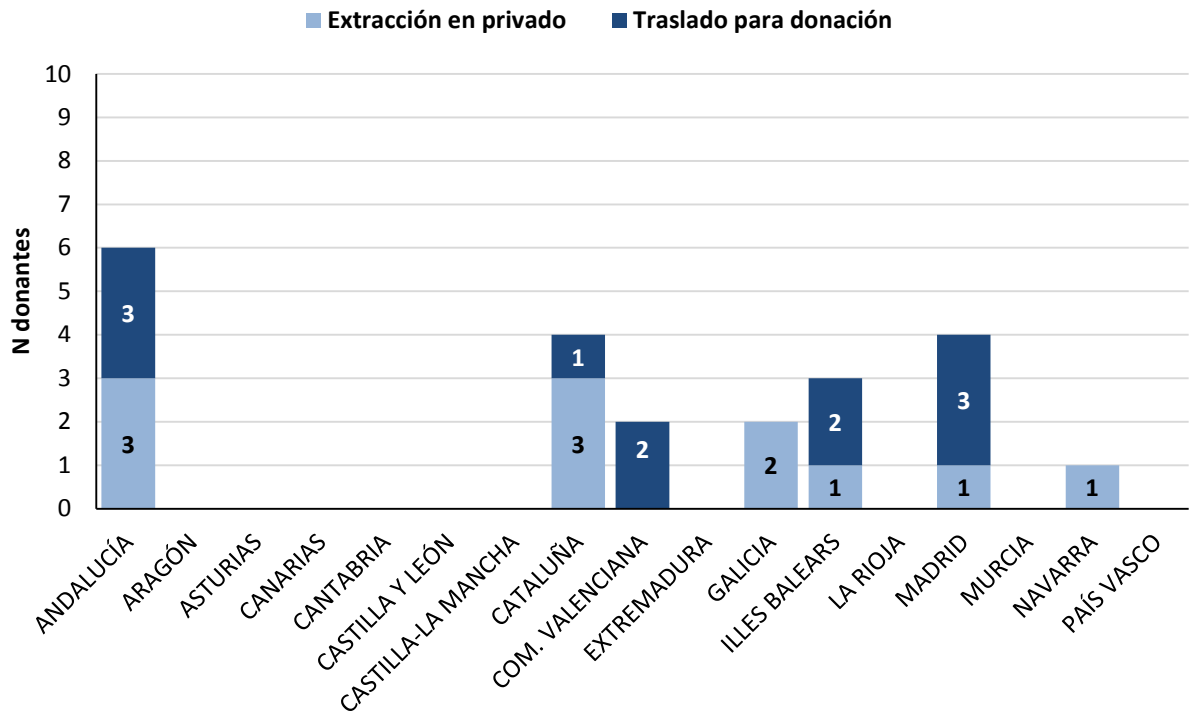
Tabla 6. Receptores trasplantados gracias al intercambio de órganos entre CCAA (donantes fallecidos y vivos). España 2025.

CCAA	Trasplantes Generados	Trasplantes con donantes propios	Enviados	Recibidos	Total de trasplantes realizados
Andalucía	1140	1008	132	79	1087
Aragón	184	125	59	40	165
C. Foral de Navarra	134	51	83	20	71
Canarias	237	189	48	19	208
Cantabria	131	83	48	83	166
Castilla la Mancha	164	82	82	29	111
Castilla y León	314	191	123	60	251
Cataluña	1101	979	122	333	1312
Ceuta	0	0	0	0	0
Comunidad Valenciana	804	594	210	84	678
Extremadura	111	60	51	19	79
Galicia	378	321	57	95	416
Illes Balears	107	68	39	13	81
La Rioja	34	3	31	11	14
Madrid	719	597	122	380	977
Melilla	4	0	4	0	0
País Vasco	281	167	114	68	235
Principado de Asturias	128	96	32	28	124
Región de Murcia	193	134	59	55	189
TOTAL	6164	4748	1416 (23%)	1416 (23%)	6164

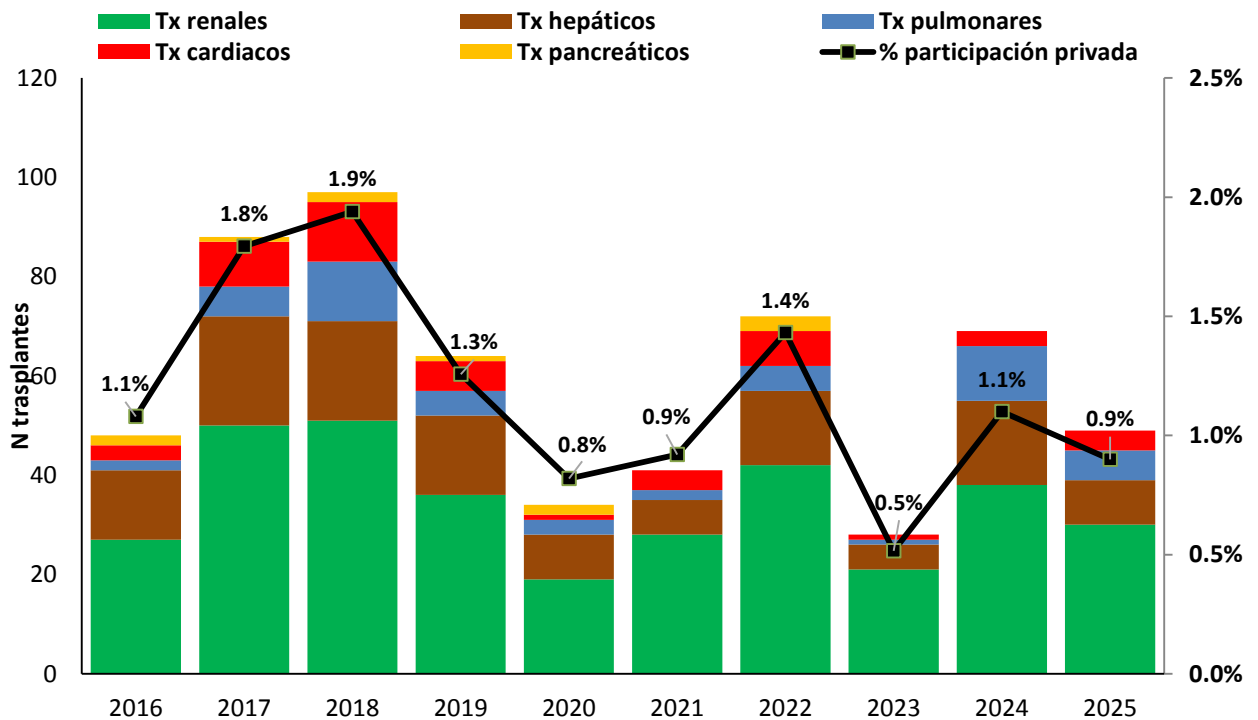
*No incluidos los trasplantes realizados a partir de órganos recibidos de otros países.

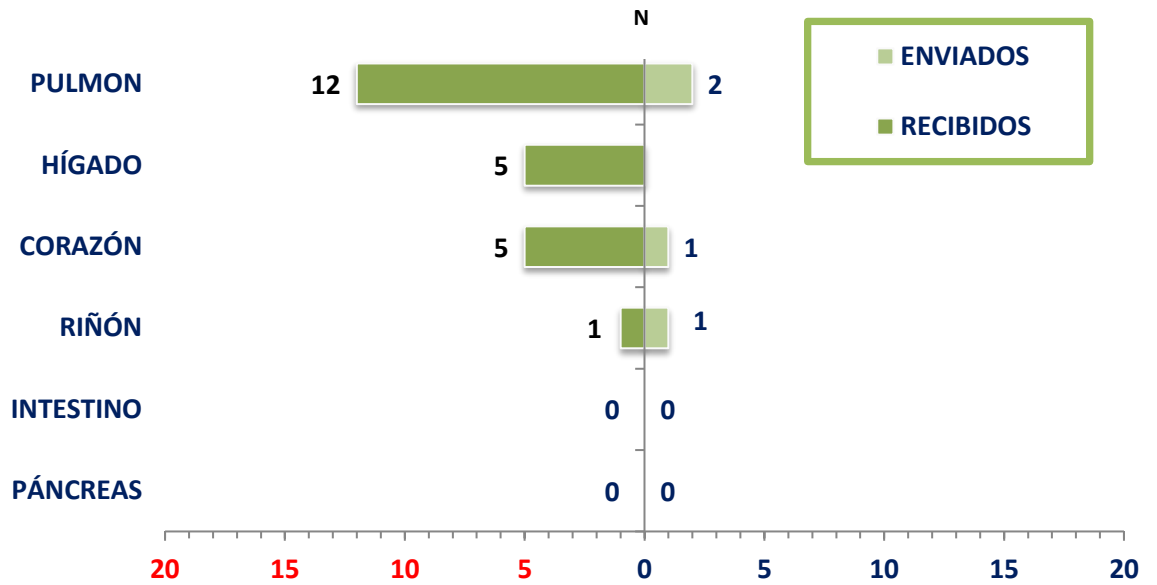

Incluye el intercambio de órganos de donantes fallecidos.

*12 pulmones recibidos: 6 trasplantes BP.

Figura 36. Intercambio de órganos con el resto de Europa. España 2025.



Figura 37. Intercambio de órganos con el resto de Europa. Datos acumulados. España 1990 – 2025.

2. CARACTERÍSTICAS DE LOS DONANTES

2.1. DATOS SOCIODEMOGRÁFICOS

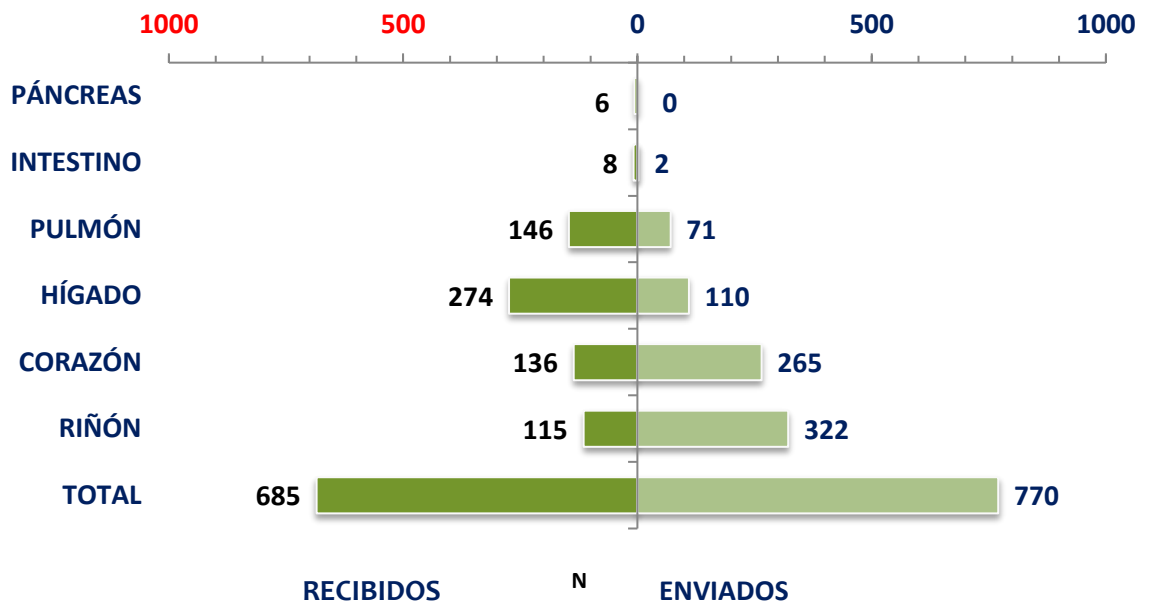

Figura 38. Edad de los donantes de órganos [Media (Desviación Estándar)]. España 2016 – 2025.



Figura 39. Evolución de la media de edad de los donantes de órganos según tipo de donante. España 2016-2025.

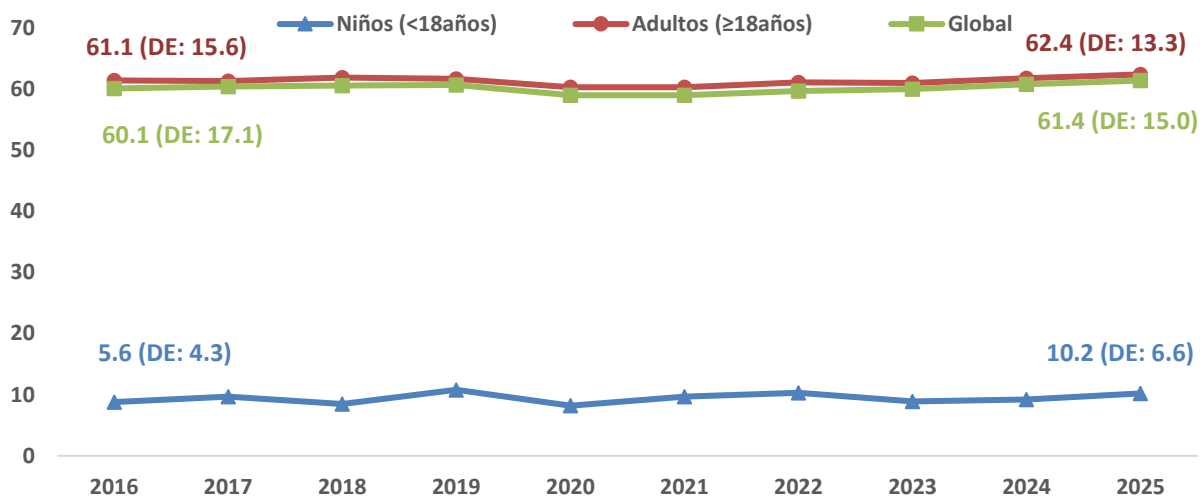

Figura 40. Grupos de edad de los donantes de órganos (%). España 2016-2025.

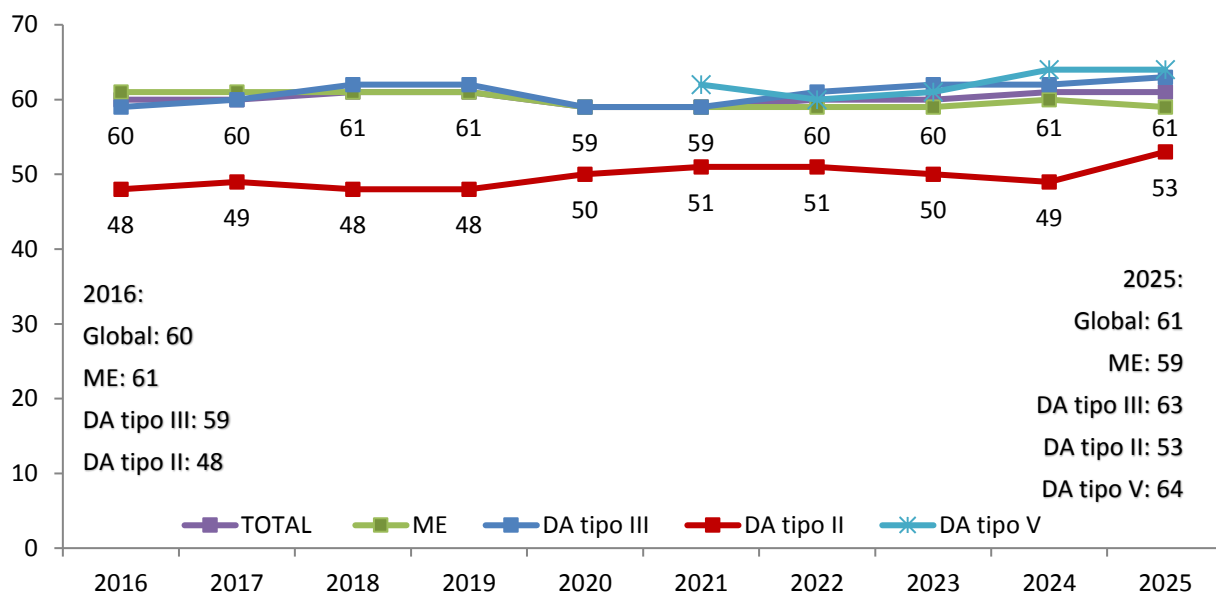

Figura 41. Grupos de edad de los donantes de órganos por CCAA (%). España 2025.

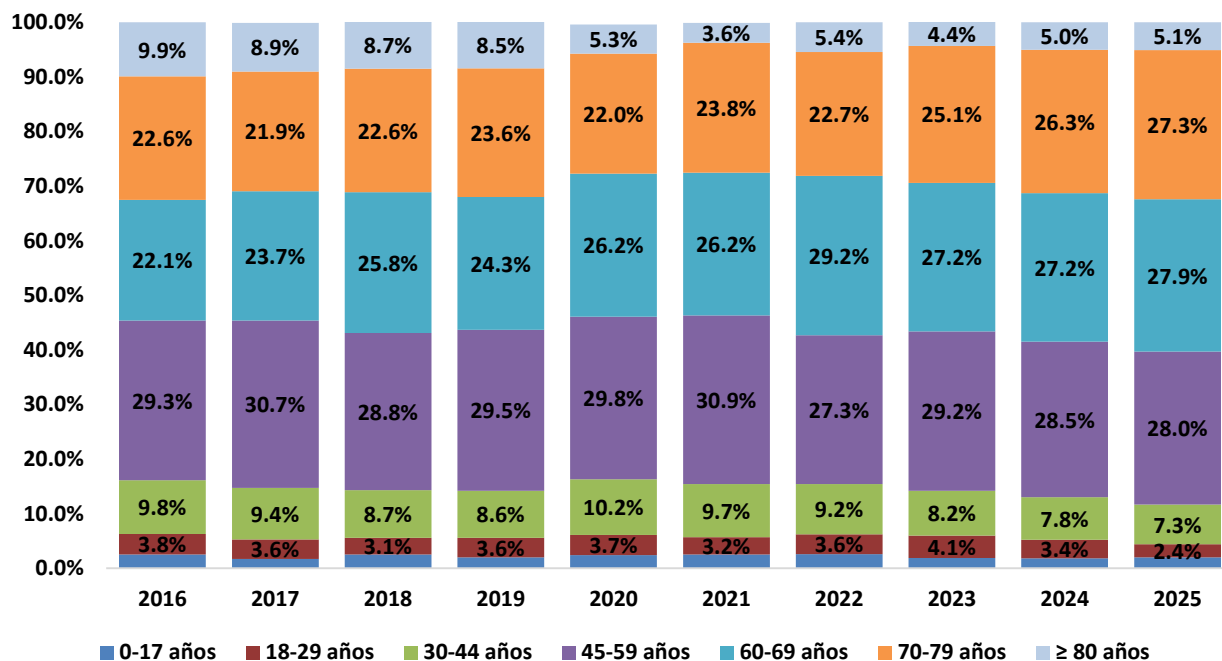

Figura 42. Grupos de edad de los donantes de órganos en muerte encefálica (%). España 2016-2025.

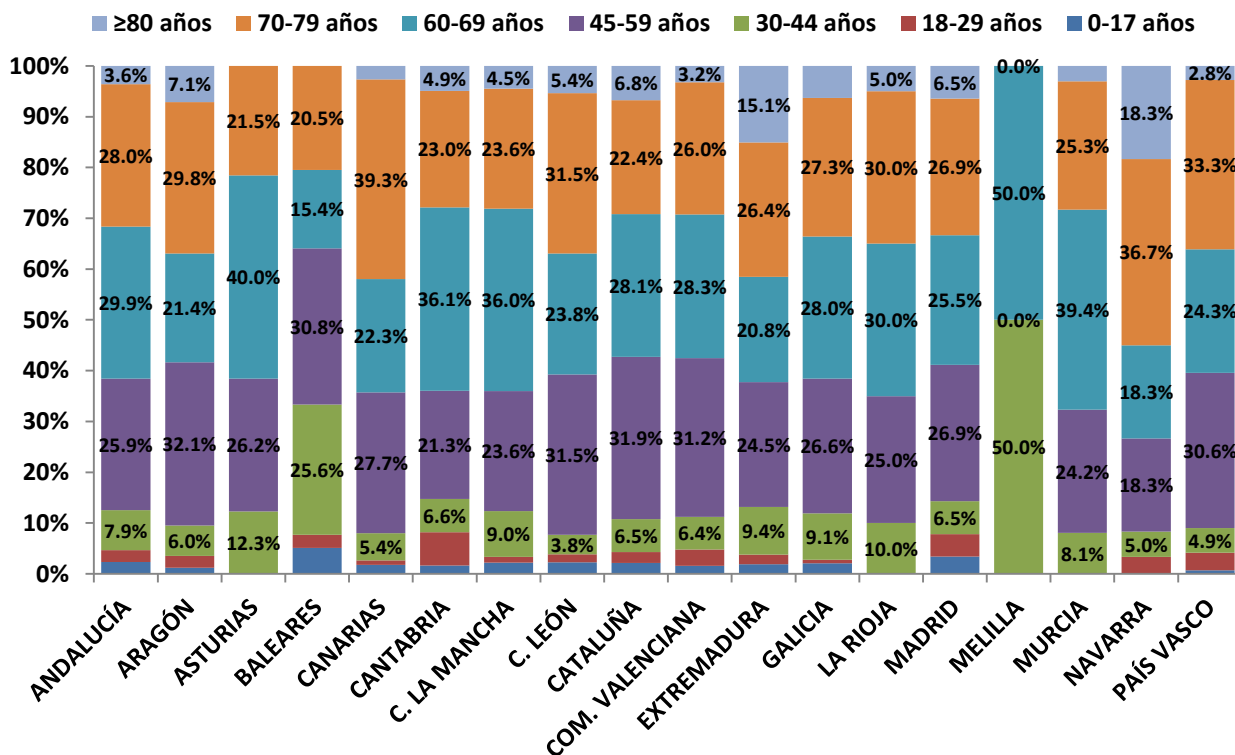

Figura 43. Grupos de edad de donantes de órganos en asistolia controlada tipo III (%). España 2016-2025.

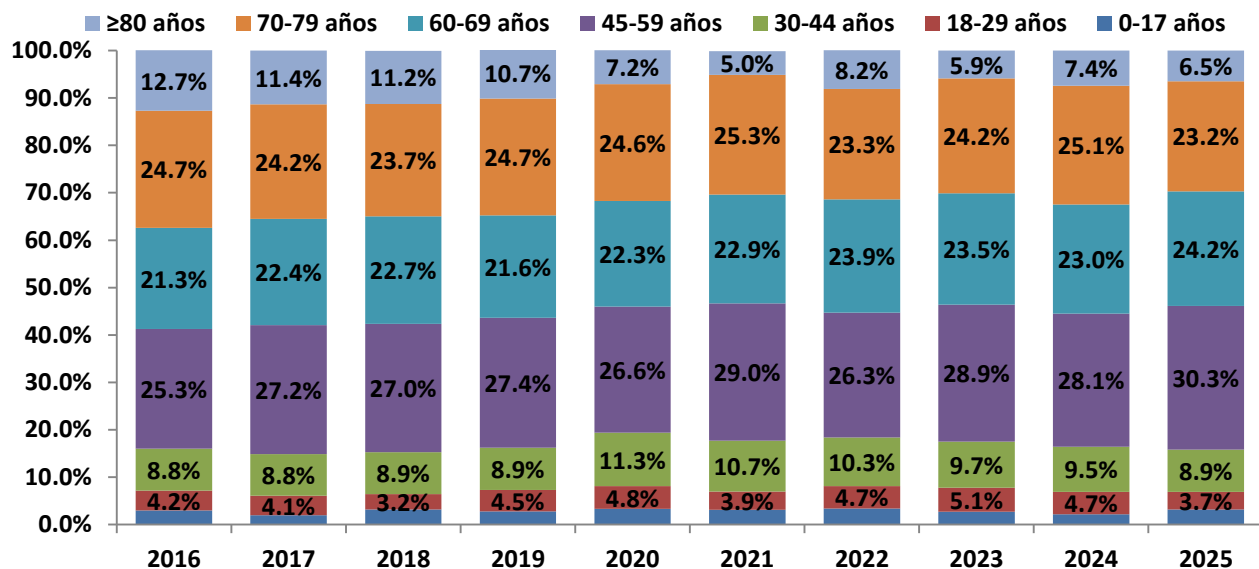

Figura 44. Grupos de edad de donantes de órganos en asistolia controlada tipo V (%). España 2022-2025.

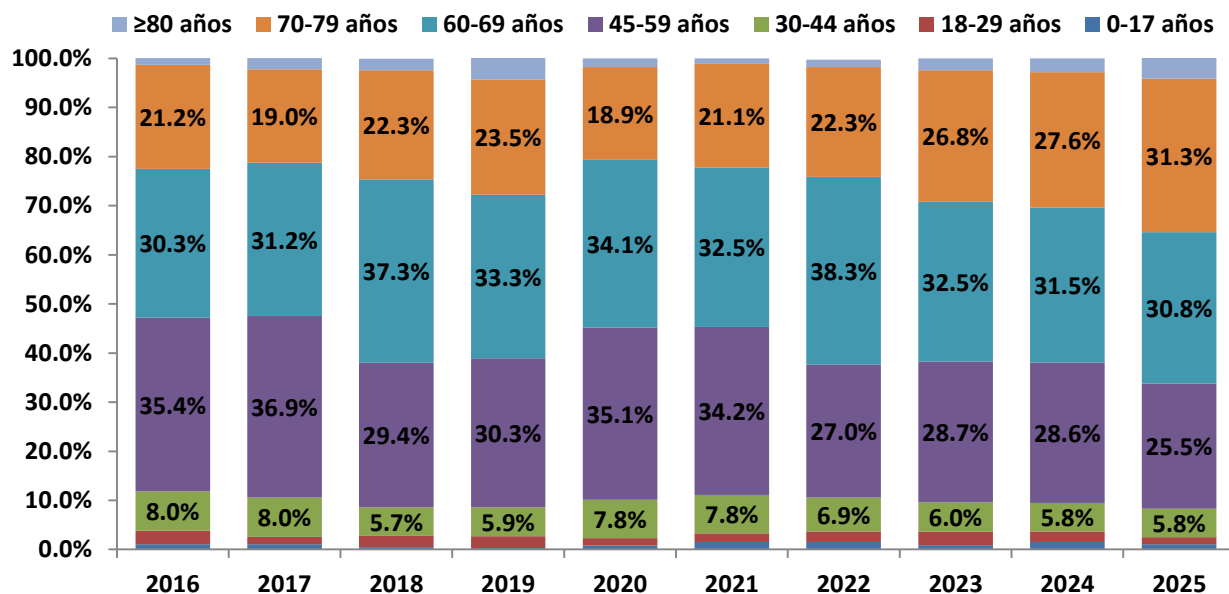

Figura 45. Grupos de edad de los donantes de órganos en asistolia tipo II (%). España 2016-2025.

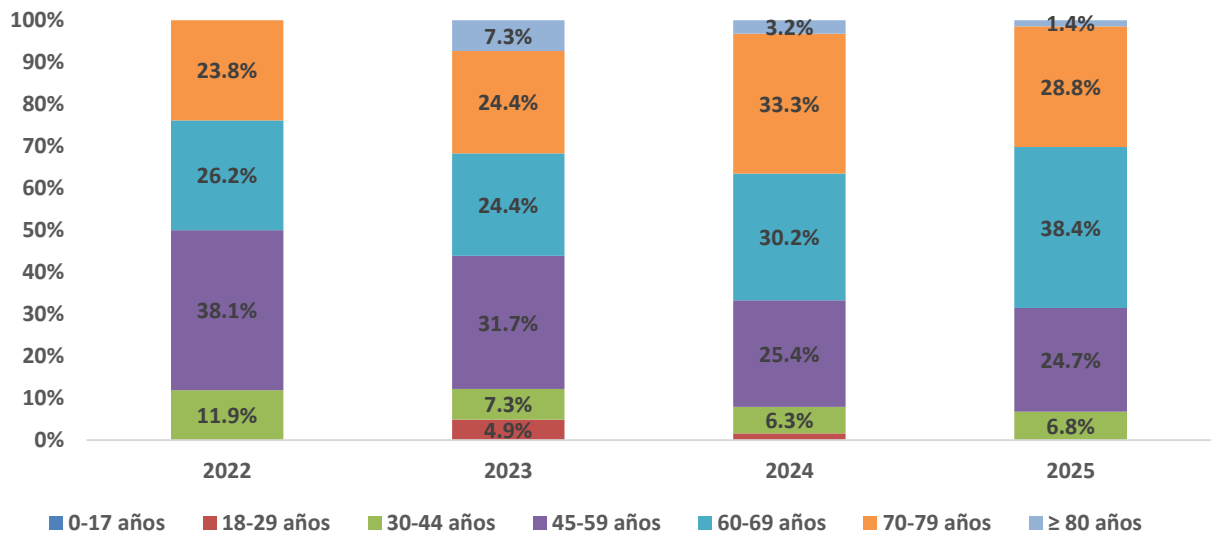

Figura 46. Distribución por sexos de los donantes de órganos (%). España 2016-2025.

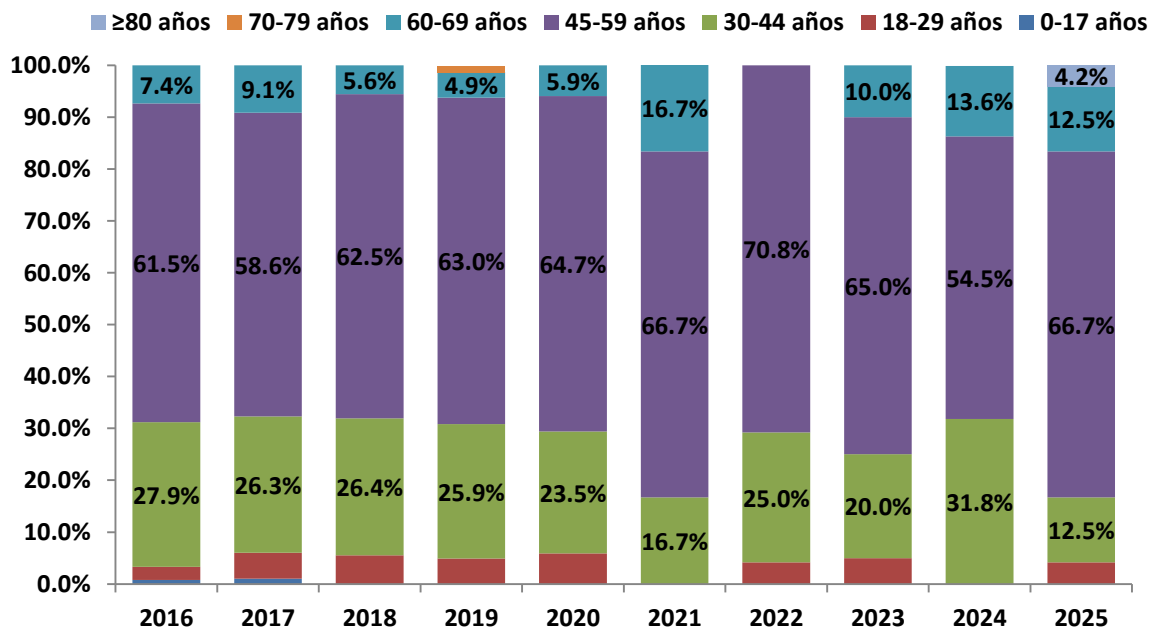

Figura 47. Evolución del número de donantes extranjeros y porcentaje sobre el total de donantes. España 2016-2025.

2.2. DATOS CLÍNICOS

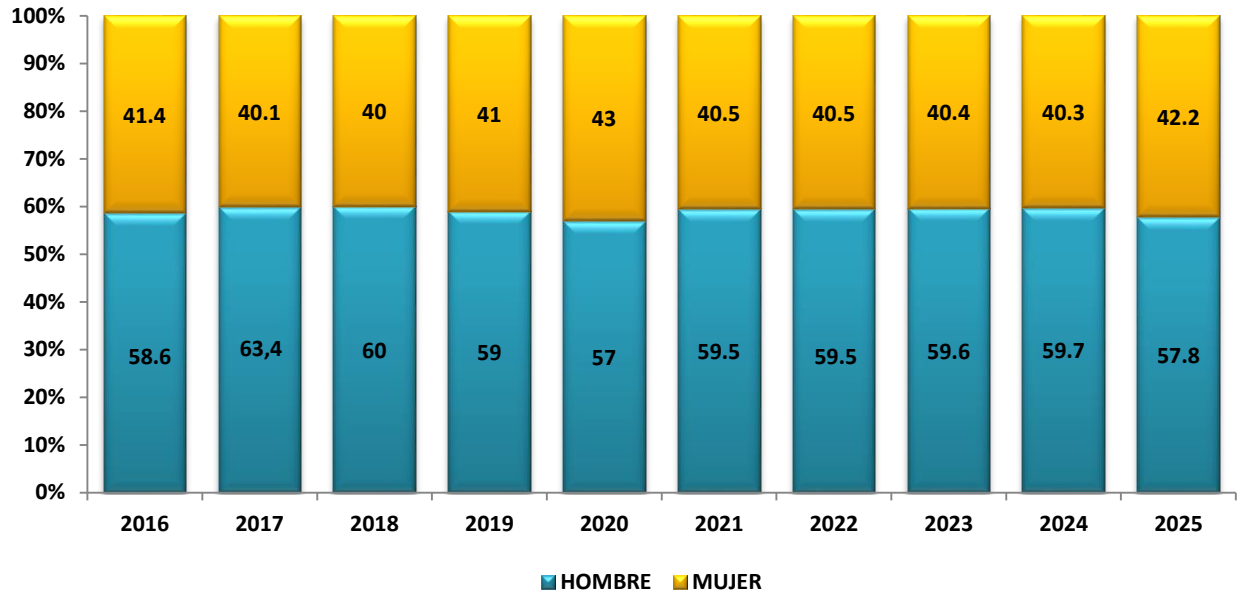

Figura 48. Distribución por grupos sanguíneos de los donantes de órganos (%). España 2016-2025.

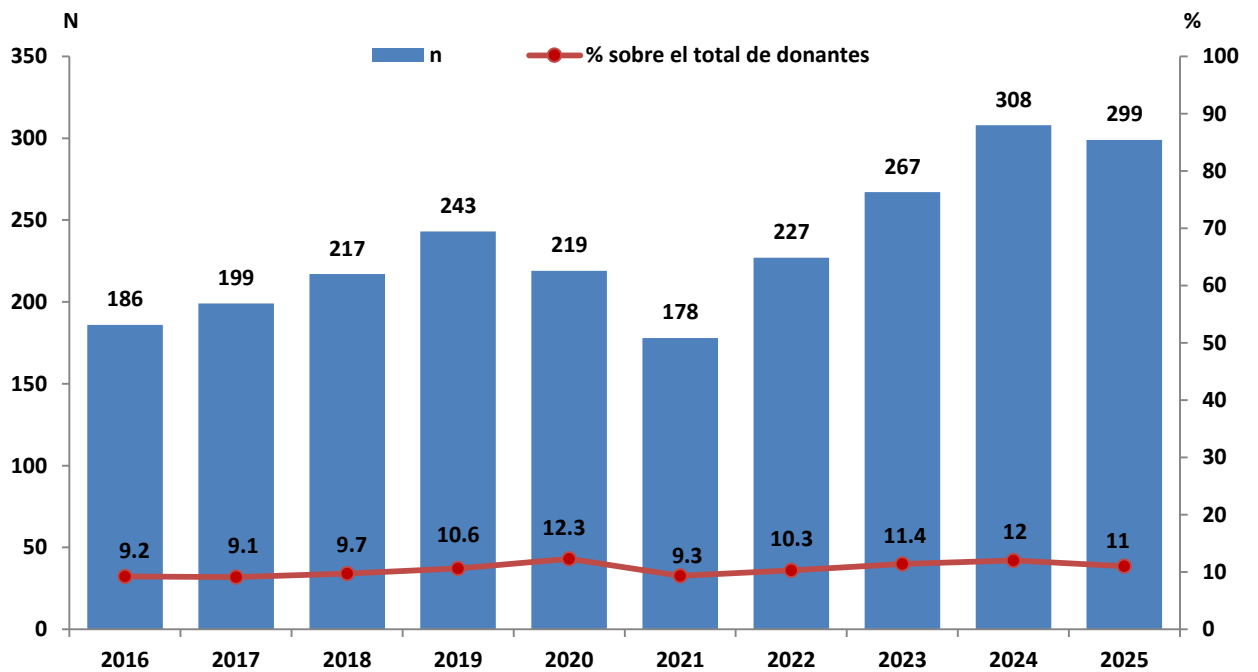

Figura 49. Causas de muerte de los donantes de órganos (%). España 2016-2025.

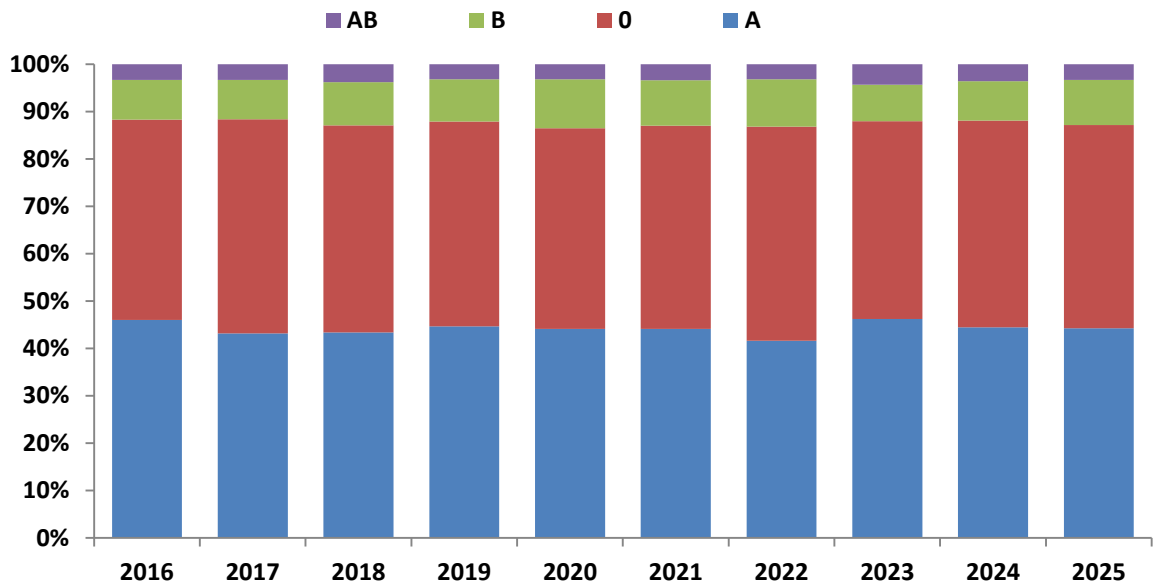

Figura 50. Causas de muerte de los donantes de órganos en muerte encefálica. España 2016-2025.

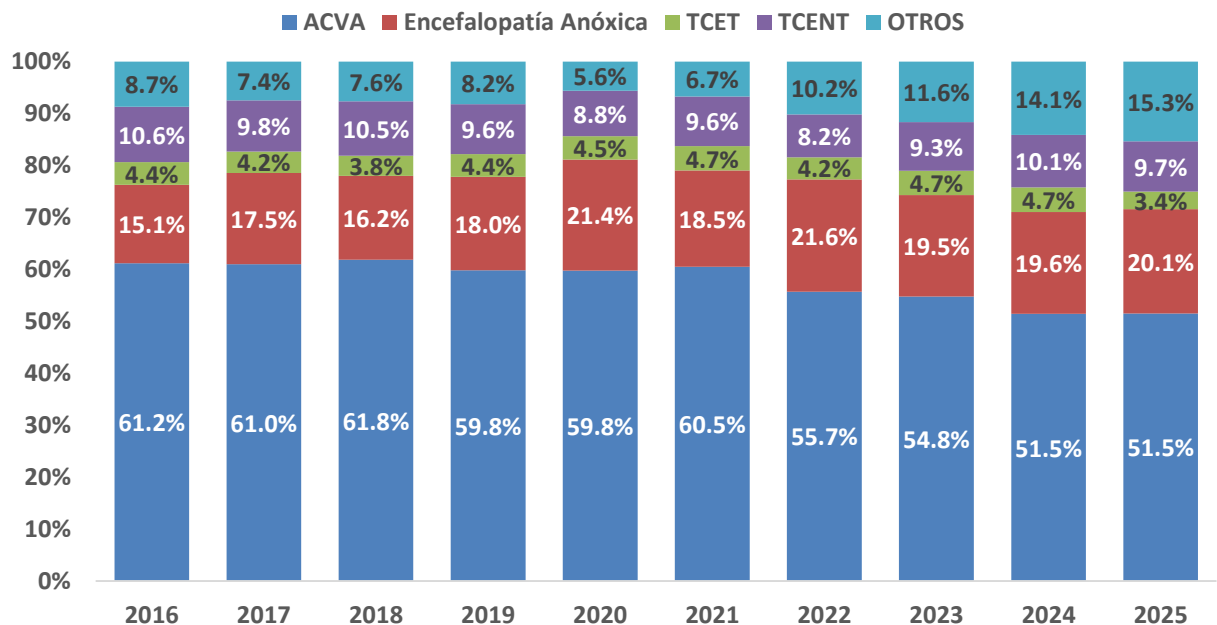

Figura 51. Causas de muerte de los donantes de órganos en asistolia tipo III. España 2016-2025.

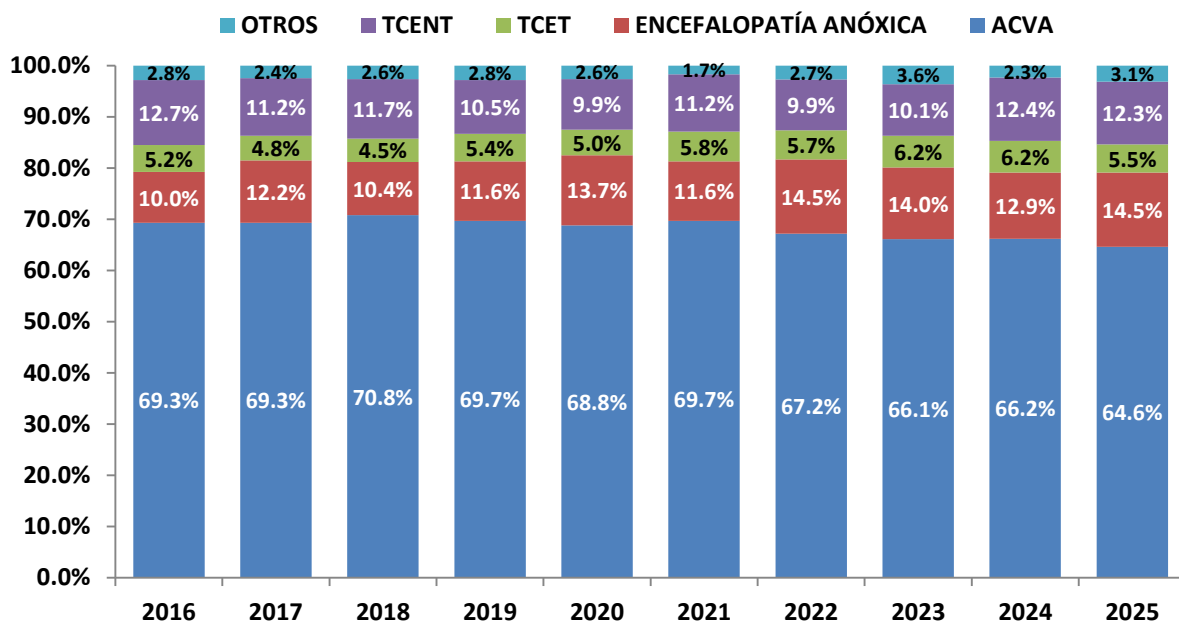

SNC: Sistema Nervioso Central; TCE: Traumatismo craneoencefálico; ACV: Accidente cerebrovascular; i: isquémico; h: hemorrágico

Figura 52. Detalle de las causas de muerte de los donantes de órganos en asistolia tipo III. España 2016-2025.

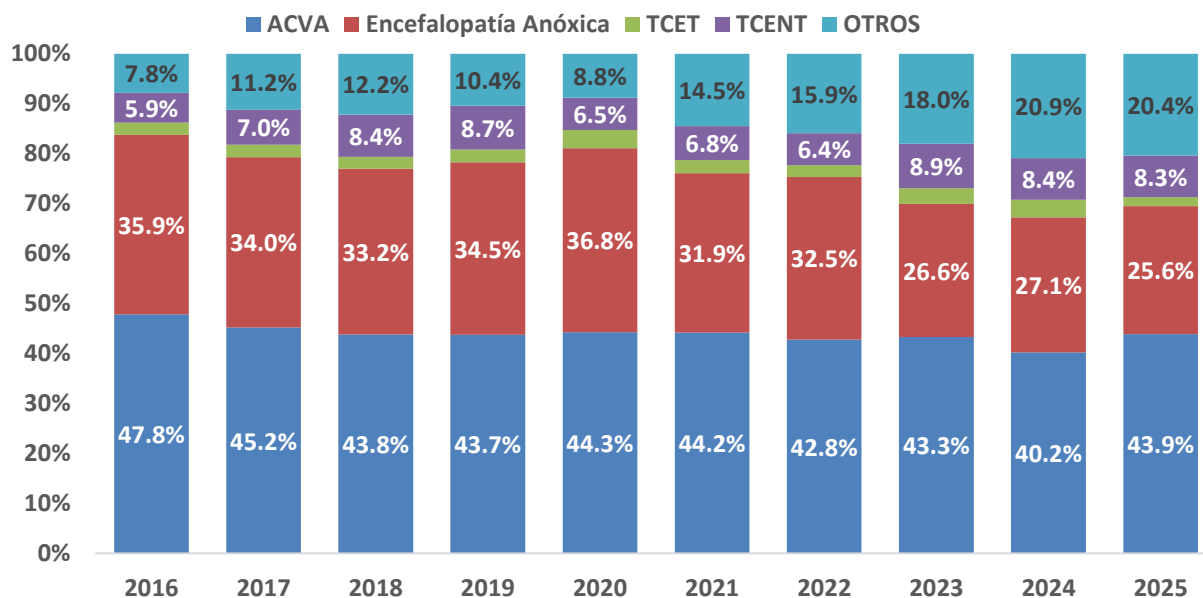
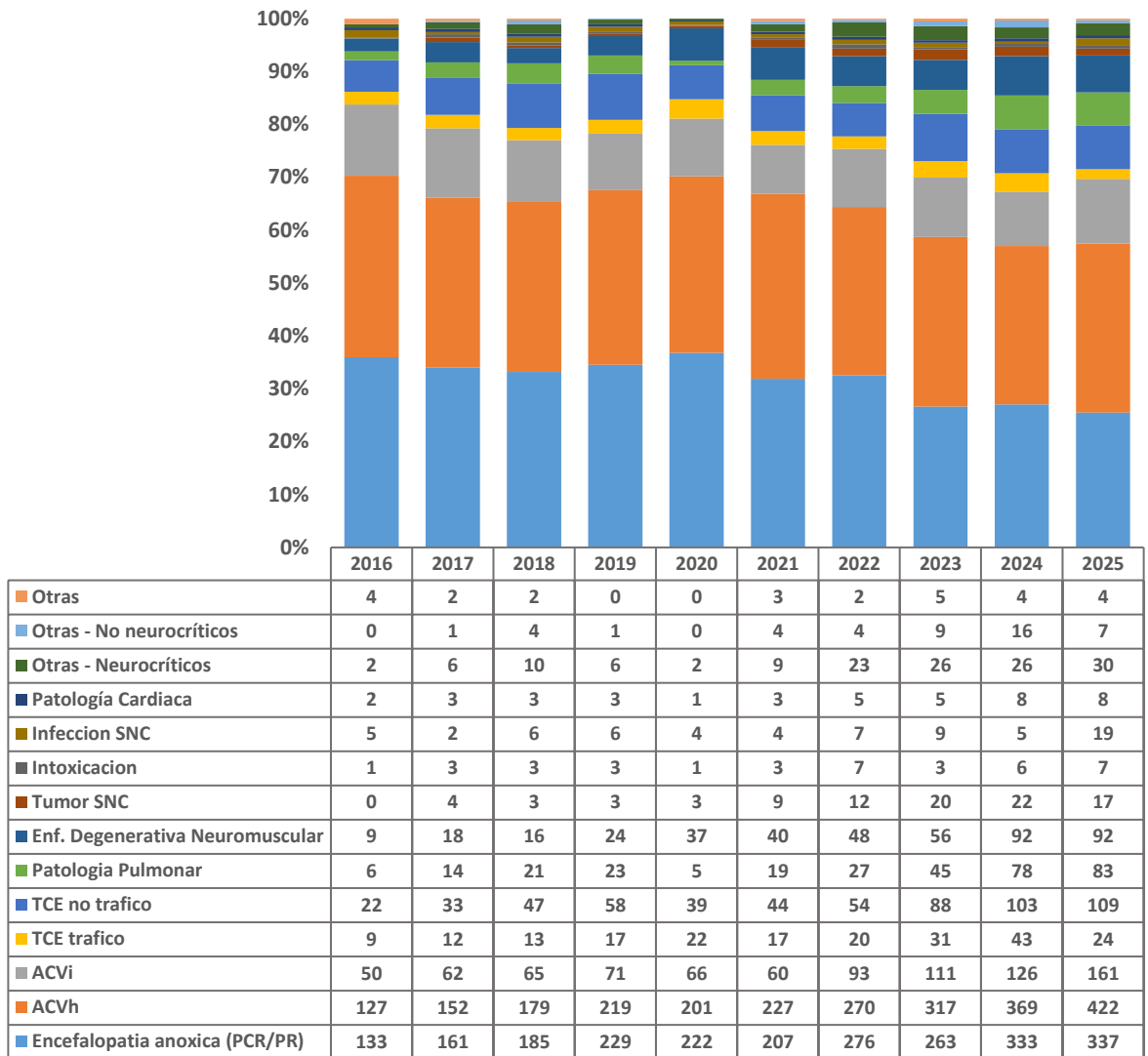

Figura 53. Evolución de donantes con patología neurocrítica vs no neurocrítica en los donantes en asistolia tipo III (2016-2025)



Figura 54. Distribución por CCAA de donantes con patología neurocrítica vs no neurocrítica en los donantes en asistolia tipo III (2025)

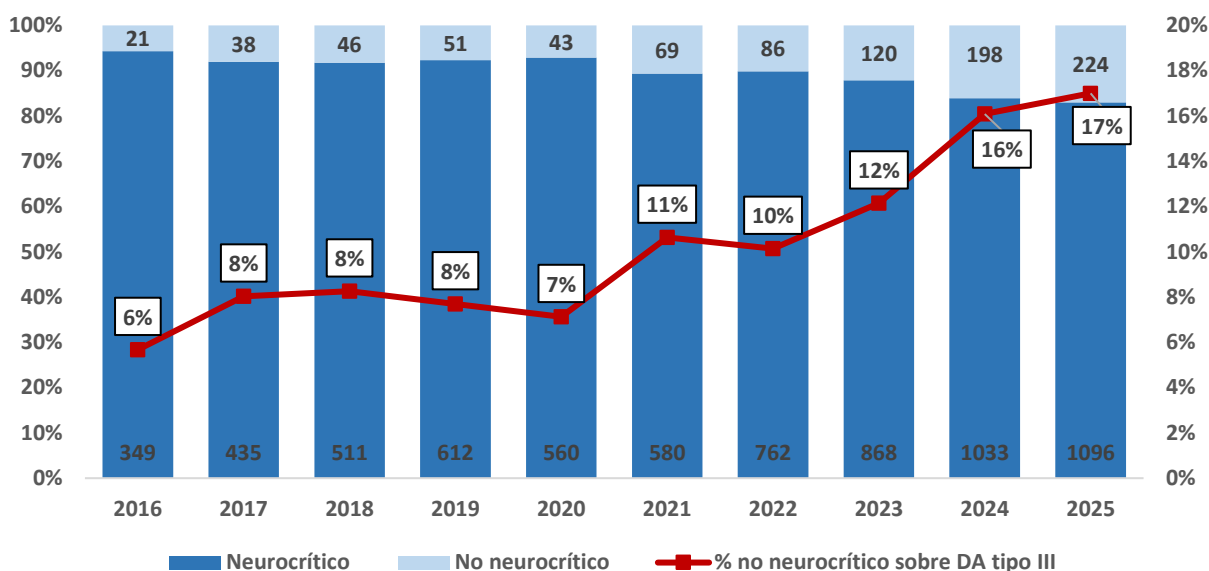

Figura 55. Distribución por CCAA de donantes con patología neurocrítica vs no neurocrítica en los donantes en asistolia tipo III (2025)

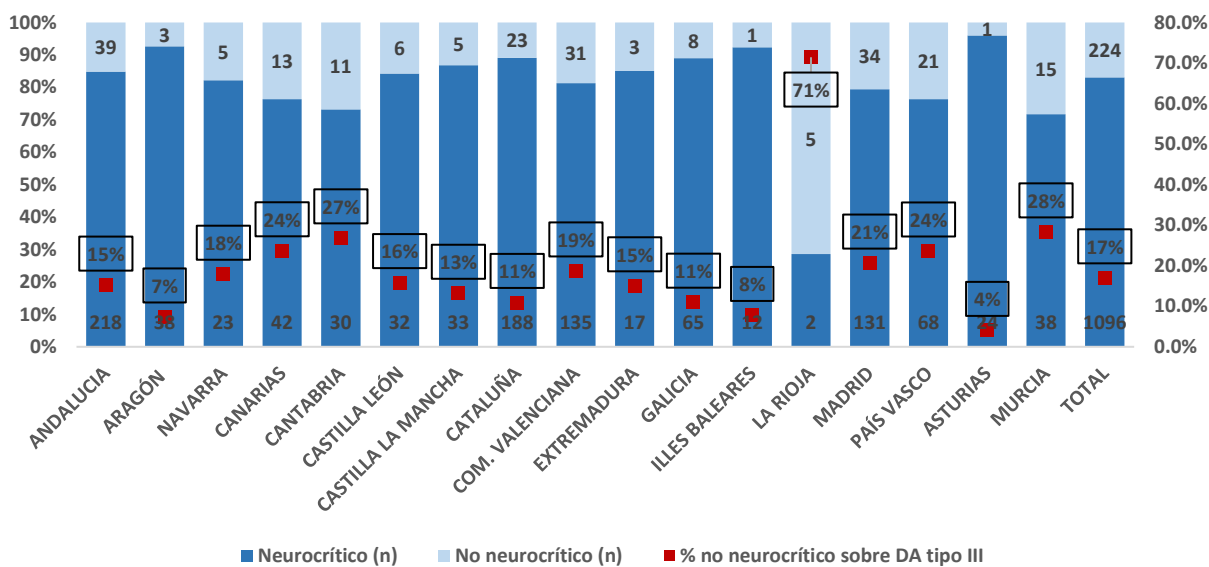

Figura 56. Evolución de la prevalencia de HTA en los donantes de órganos (sobre dato conocido). España 2016-2025.

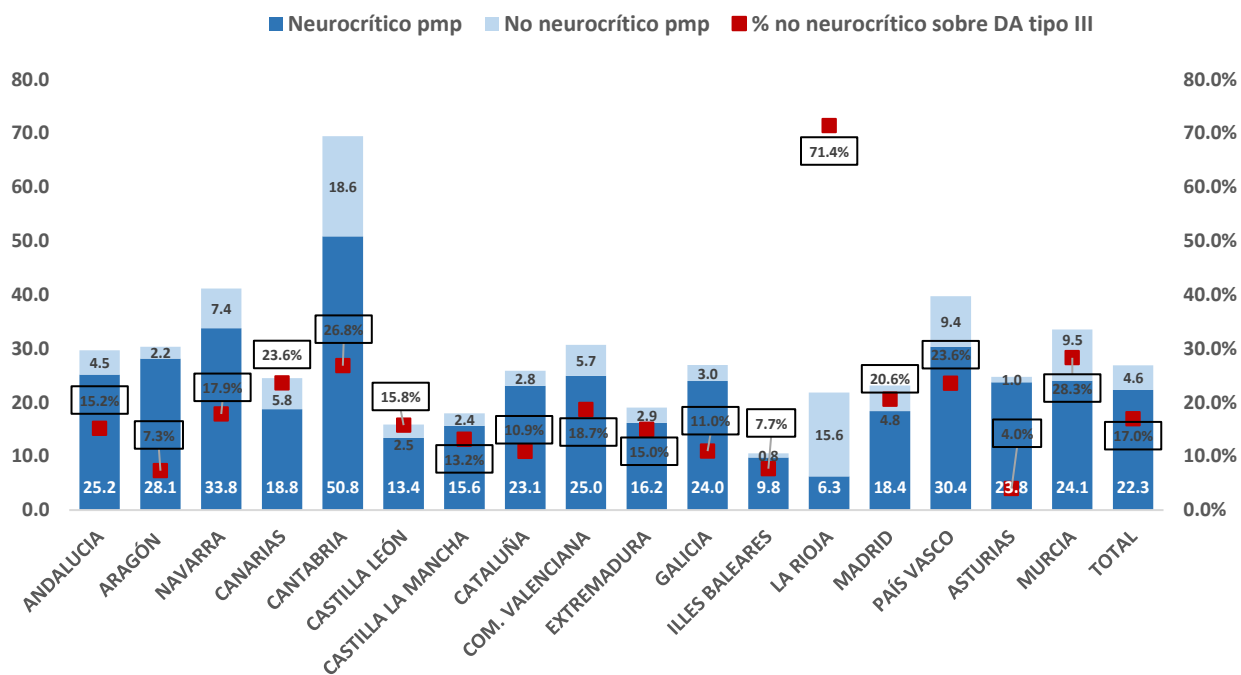

Figura 57. Evolución de la prevalencia de diabetes en los donantes de órganos (sobre dato conocido). España 2016-2025.

2.3. DATOS SEROLÓGICOS

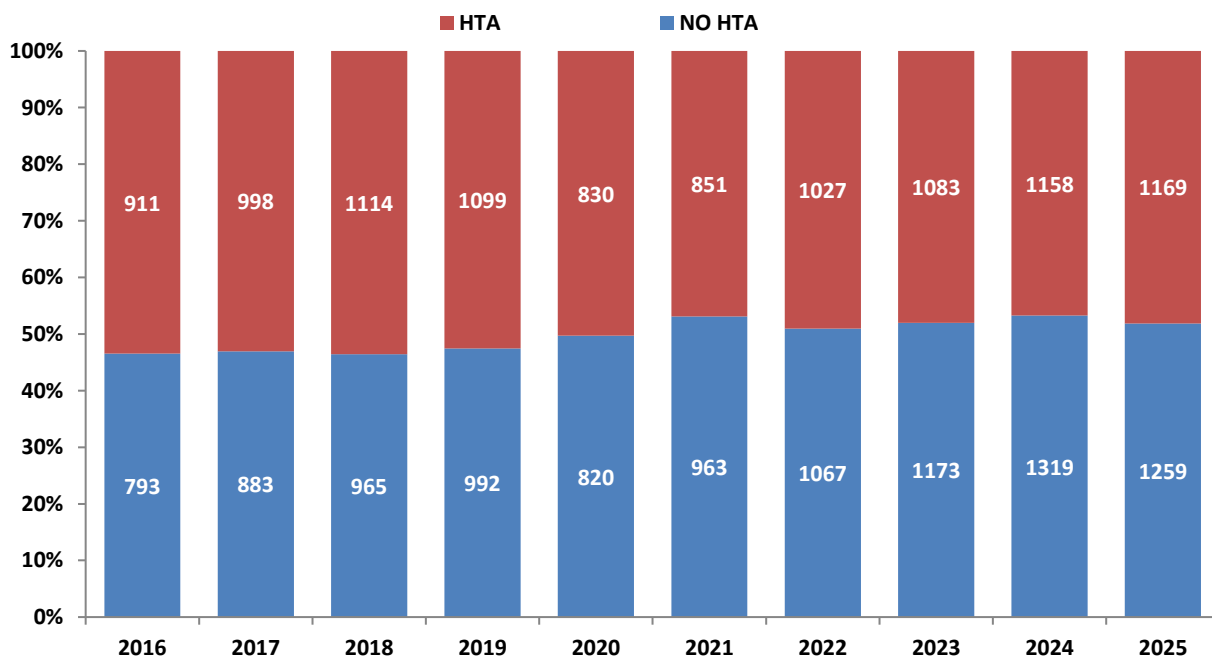

Figura 58. Prevalencia de positividad para AgHBs en donantes de órganos (%). España 2016-2025.

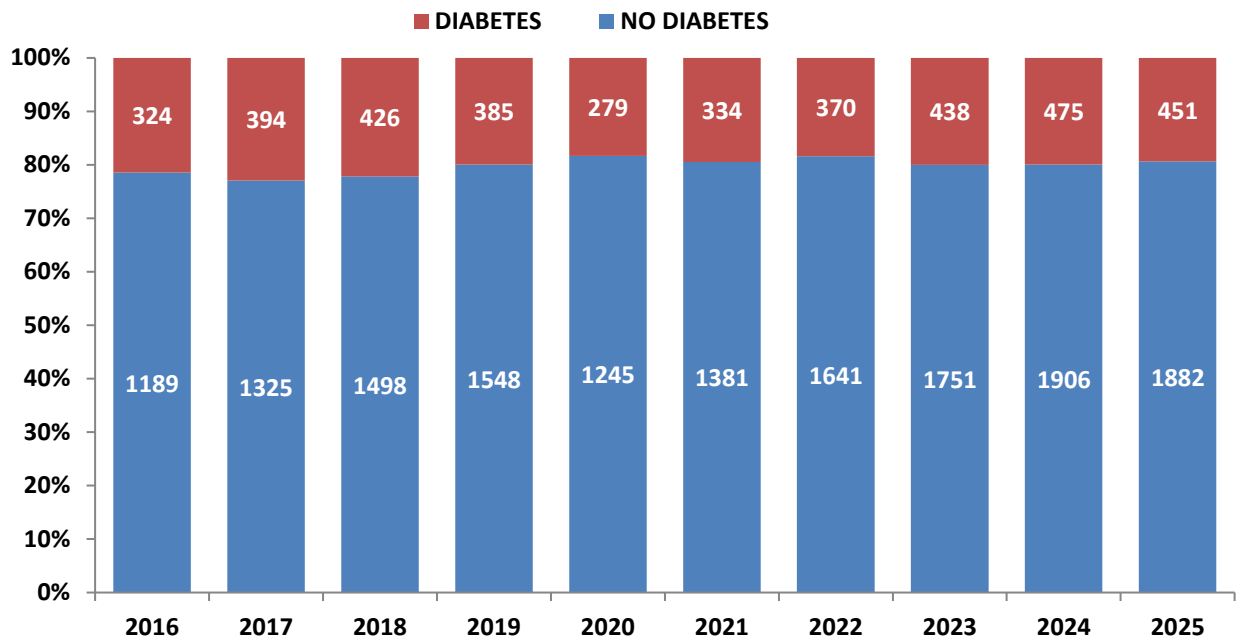

Figura 59. Prevalencia de positividad para Anti-HBc en donantes de órganos (%). España 2016-2025.

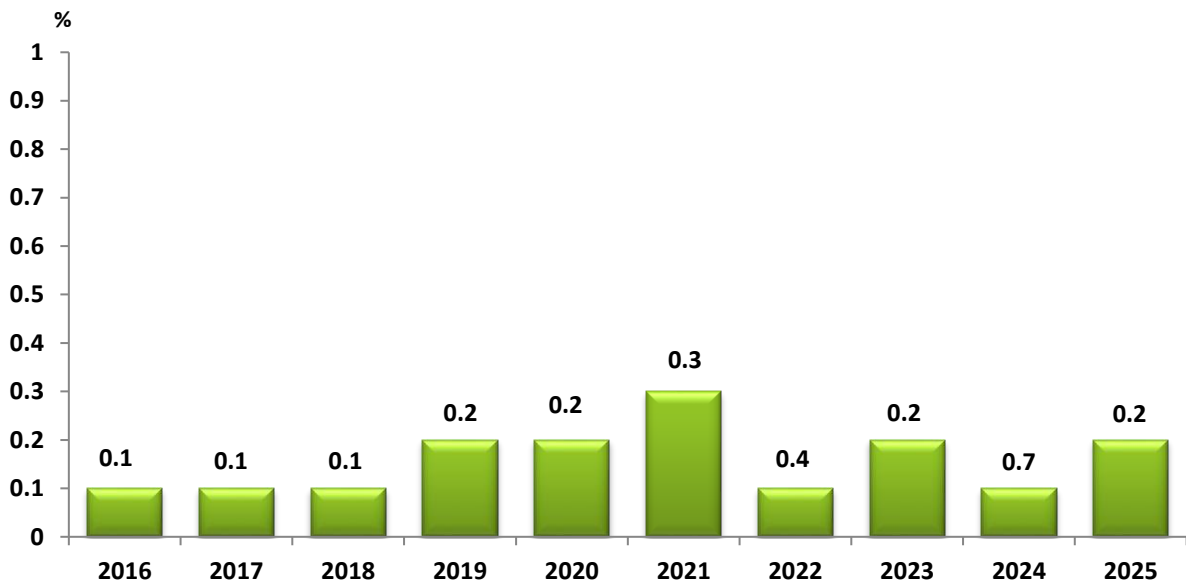

N	156	185	265	212	155	213	206	218	226	208
---	-----	-----	-----	-----	-----	-----	-----	-----	-----	-----

Figura 60. Resultado del anti HBs en los donantes con Anti HBc positivo. España 2016- 2025.

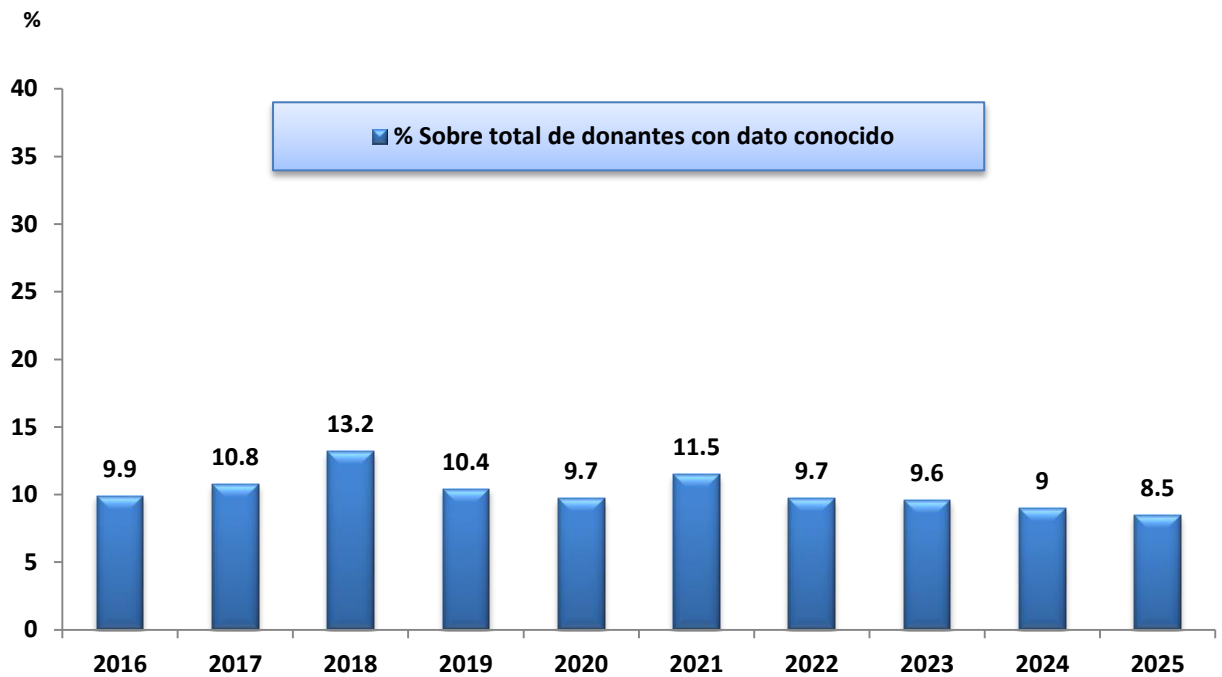
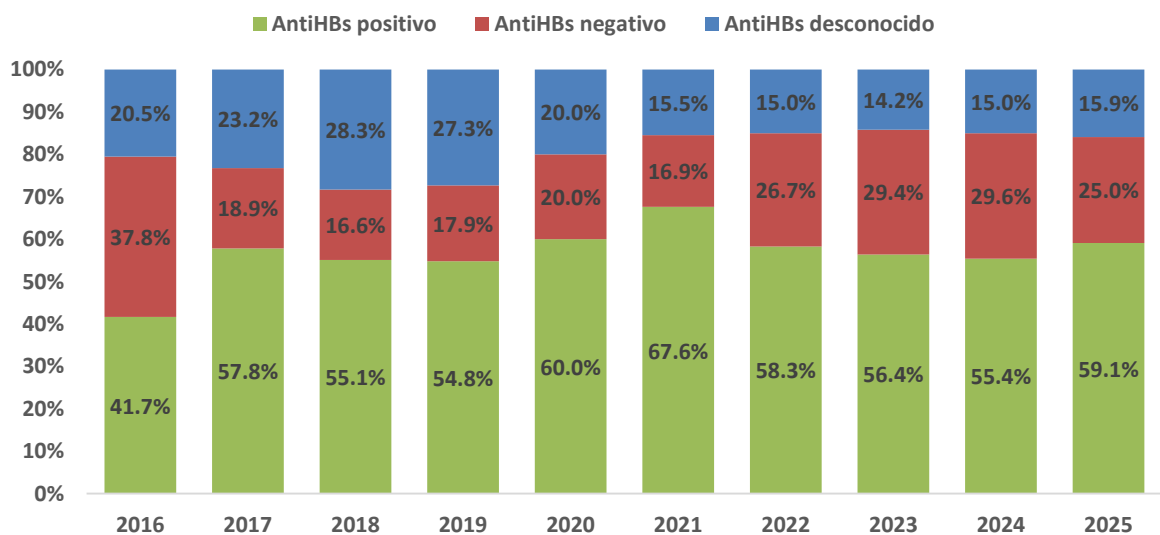

Figura 61. Prevalencia de positividad para Anti-VHC en los donantes de órganos (%) y distribución en función de la viremia. España 2016-2025.



Figura 62. Prevalencia de positividad para Anti-CMV en los donantes de órganos (sobre dato conocido) (%). España 2016-2025.

3. ACTIVIDAD DE TRASPLANTE

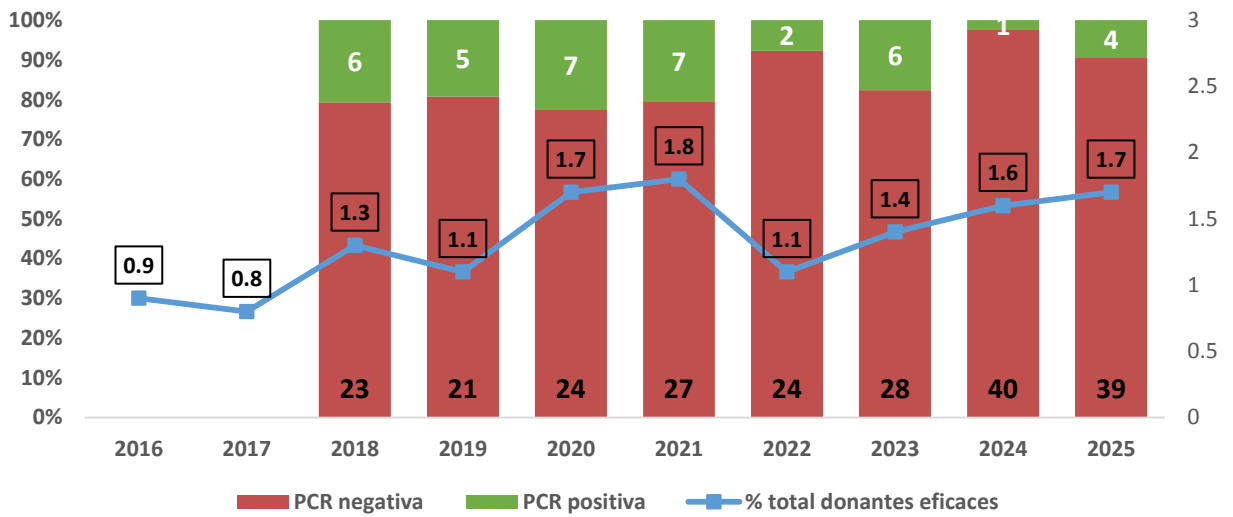
3.1. DATOS GENERALES

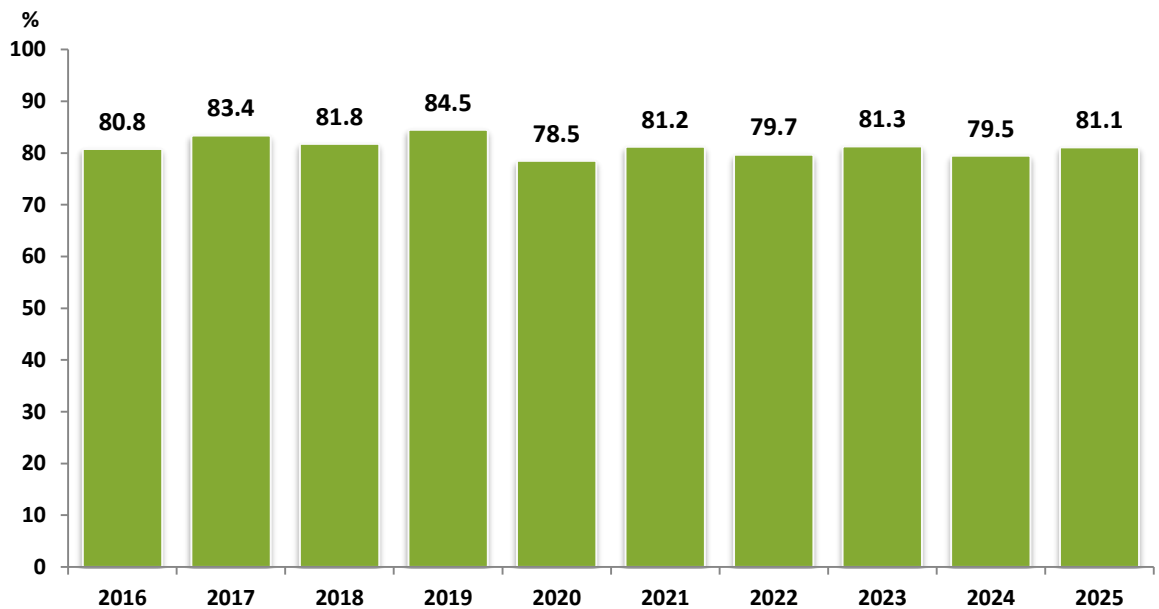

Figura 63. Evolución de la actividad trasplantadora por órganos (números absolutos). España 1989-2025.



Figura 64. Evolución de la actividad trasplantadora por órganos (tasas pmp). España 1989-2025.

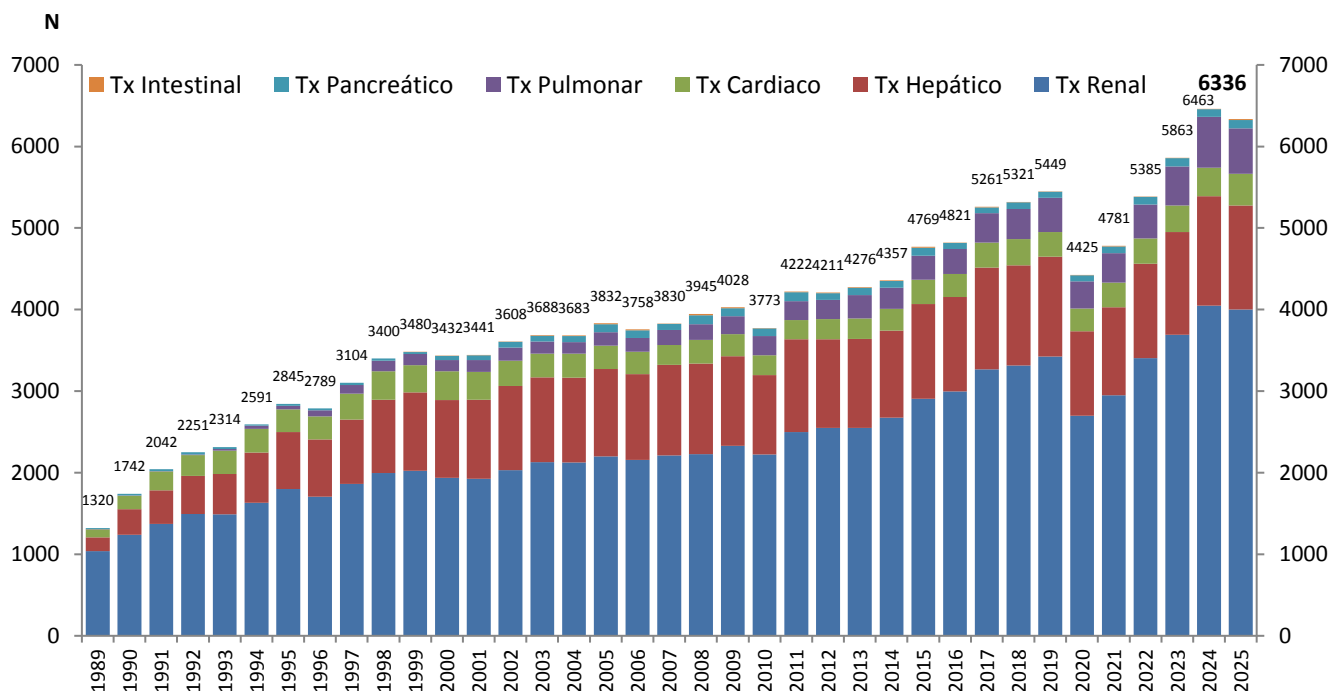

Figura 65. Evolución de la actividad trasplantadora en función del tipo de donante (números absolutos). España 2016-2025

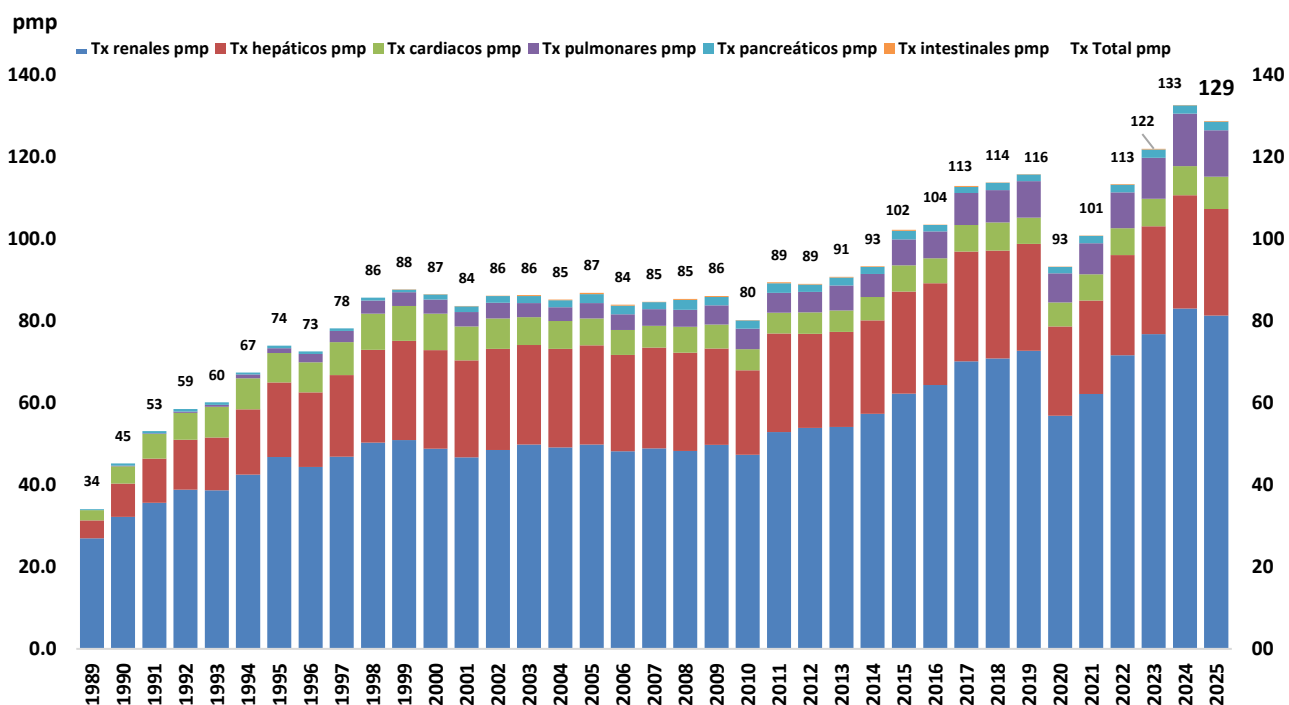

Figura 66. Evolución de la distribución de los receptores trasplantados en función del grupo de edad de los donantes fallecidos. España 2016-2025.

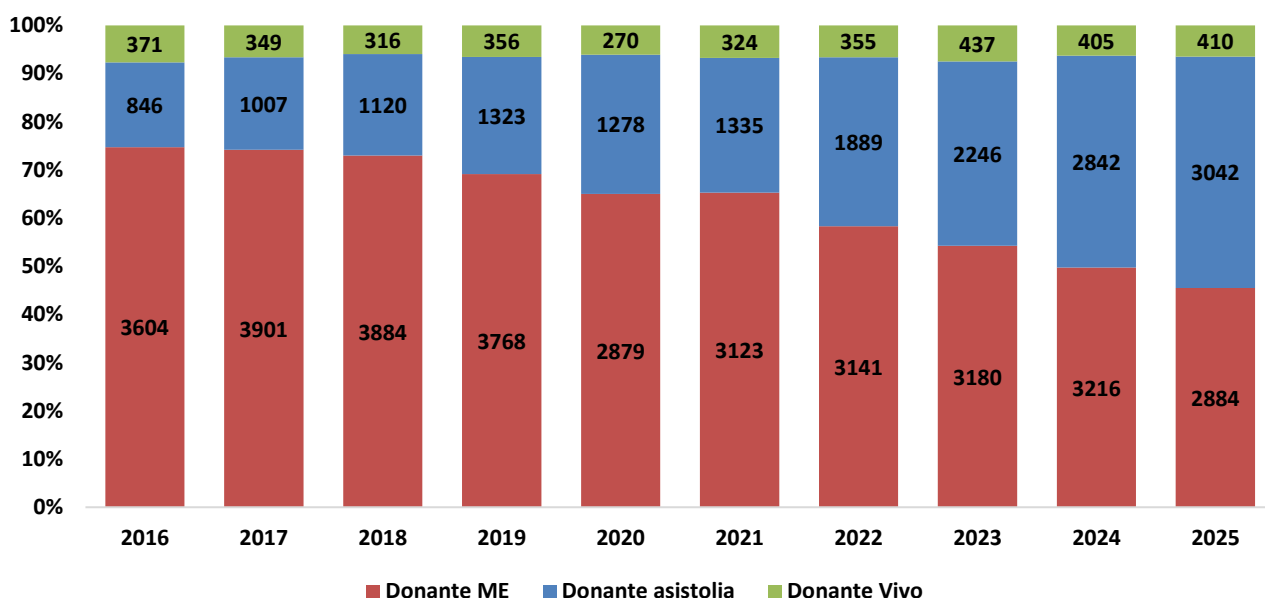

Figura 67. Trasplantes de órganos por CCAA de residencia. Número absoluto (Tasa Anual pmp). España 2025.

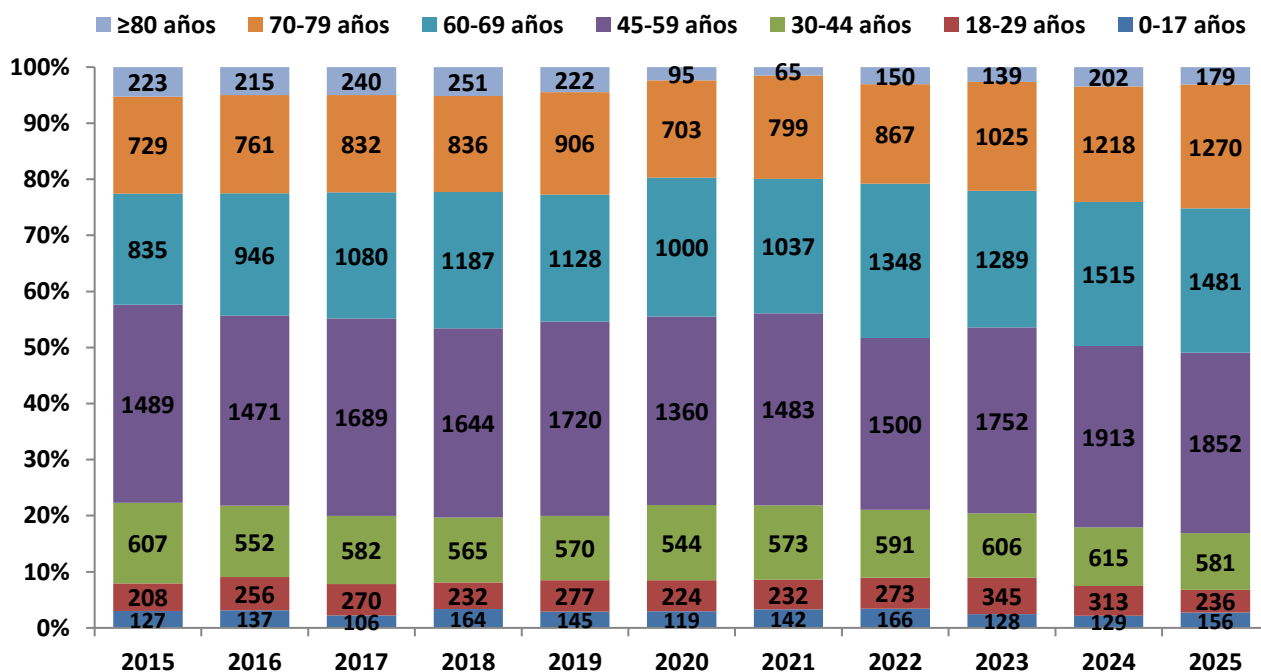

Figura 68. Receptores trasplantados pmp. España vs otros países. 2020-2025.

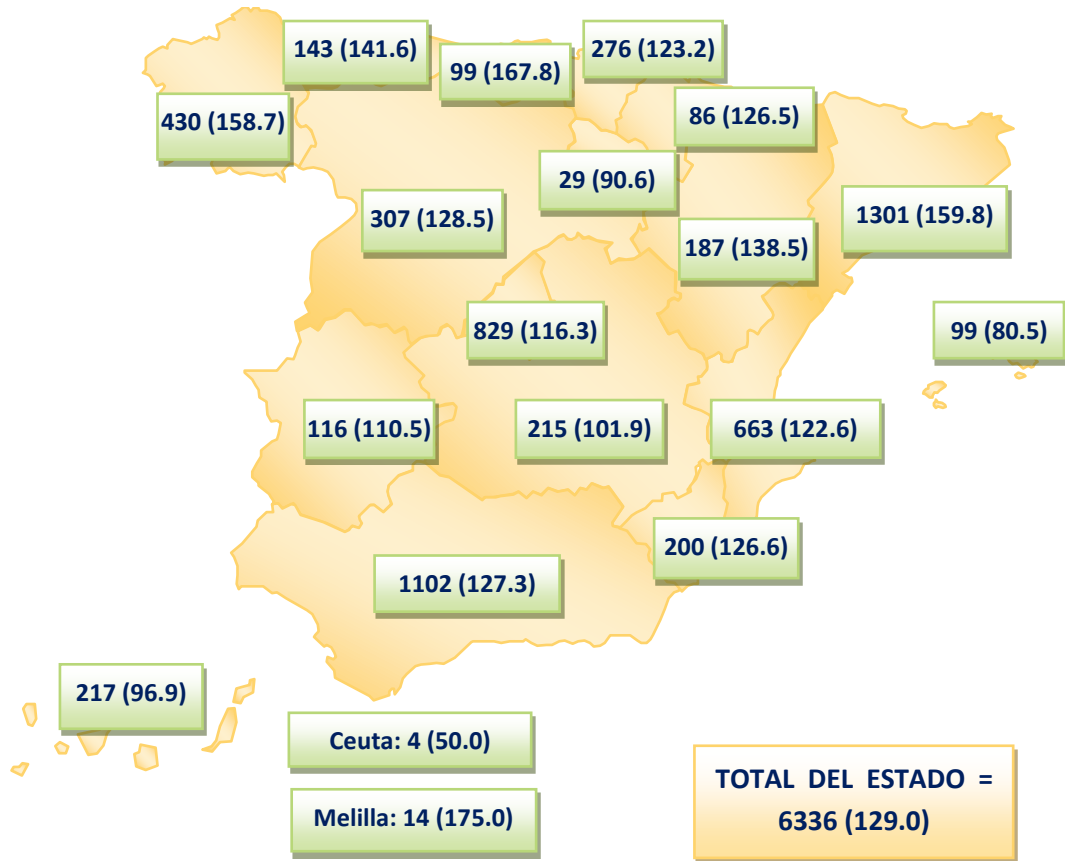

Figura 69. Receptores trasplantados pmp en función del tipo de donantes. España vs otros países en 2024.

3.2. CARACTERÍSTICAS GENERALES DE LOS RECEPTORES

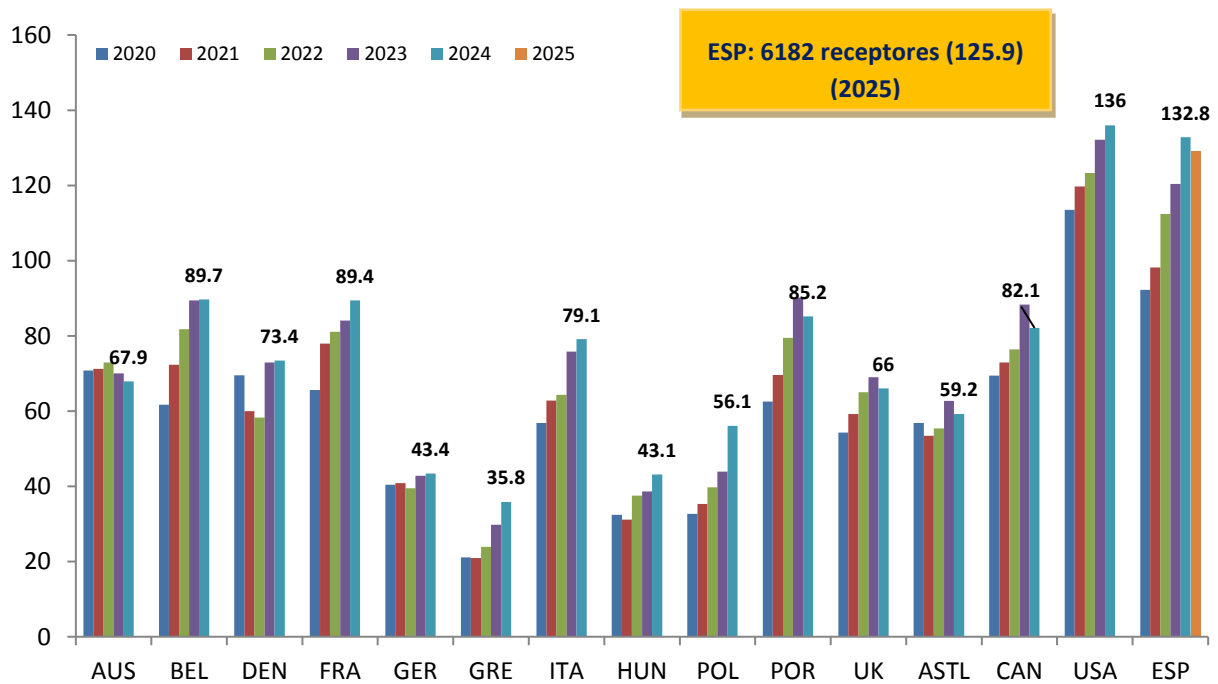

Figura 70. Evolución de la edad de los receptores de órganos según tipo de donante. España 2016 – 2025.

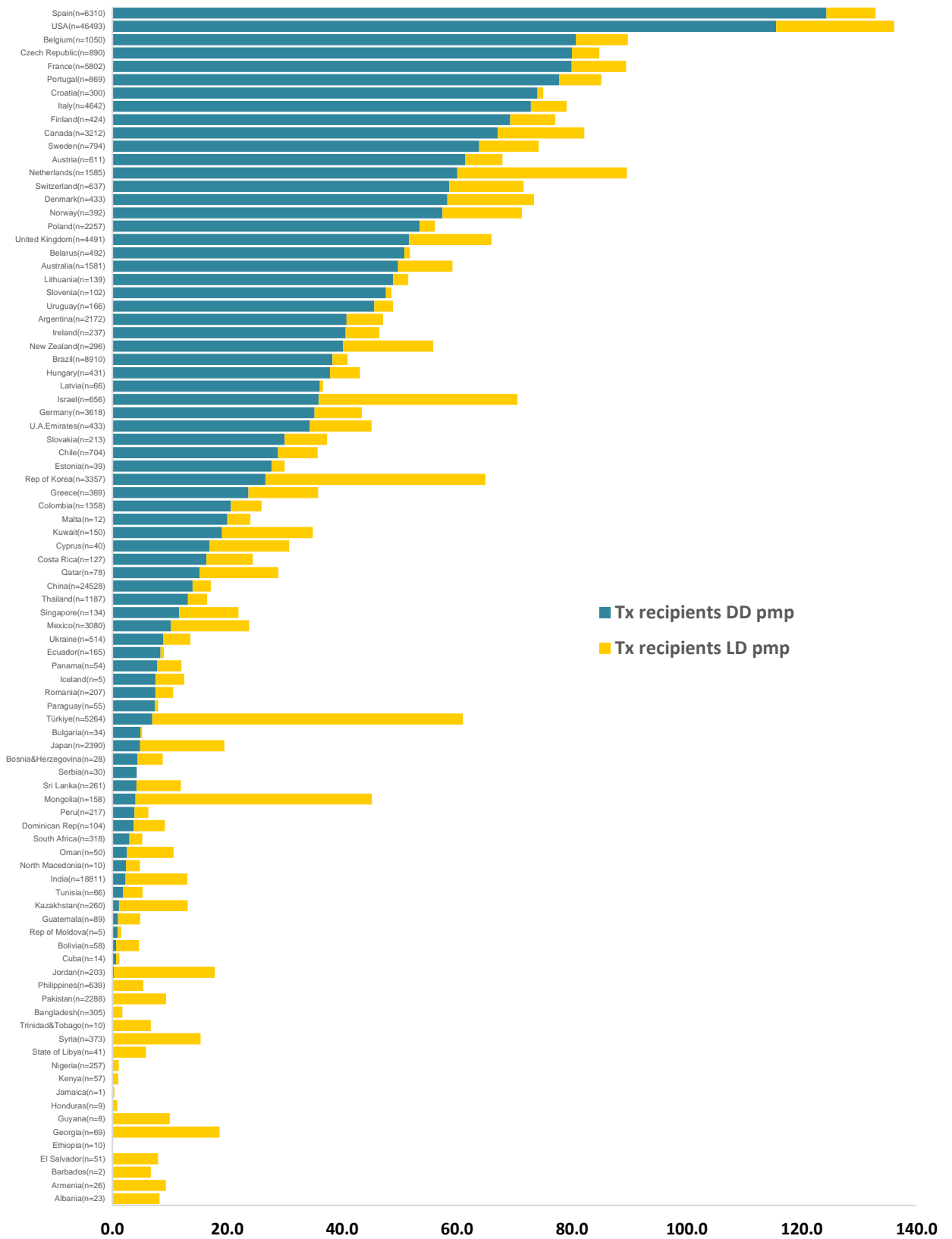

Figura 71. Evolución de distribución por grupos de edad de los receptores de órganos. España 2016 – 2025.

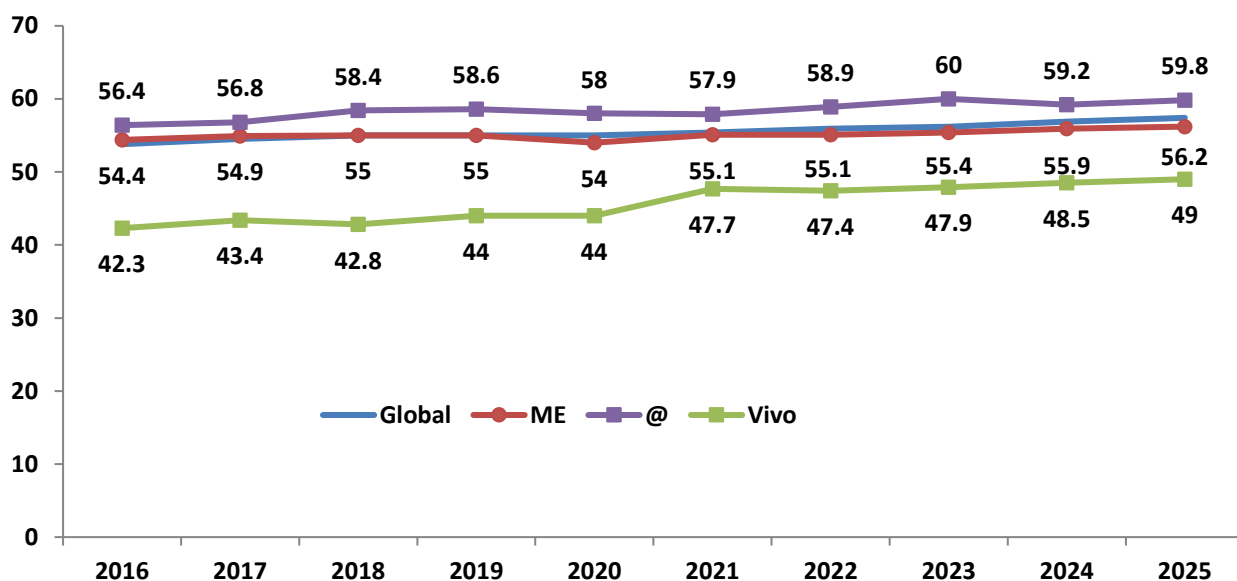

Figura 72. Evolución de la distribución por sexo de los receptores de órganos. España 2016-2025.

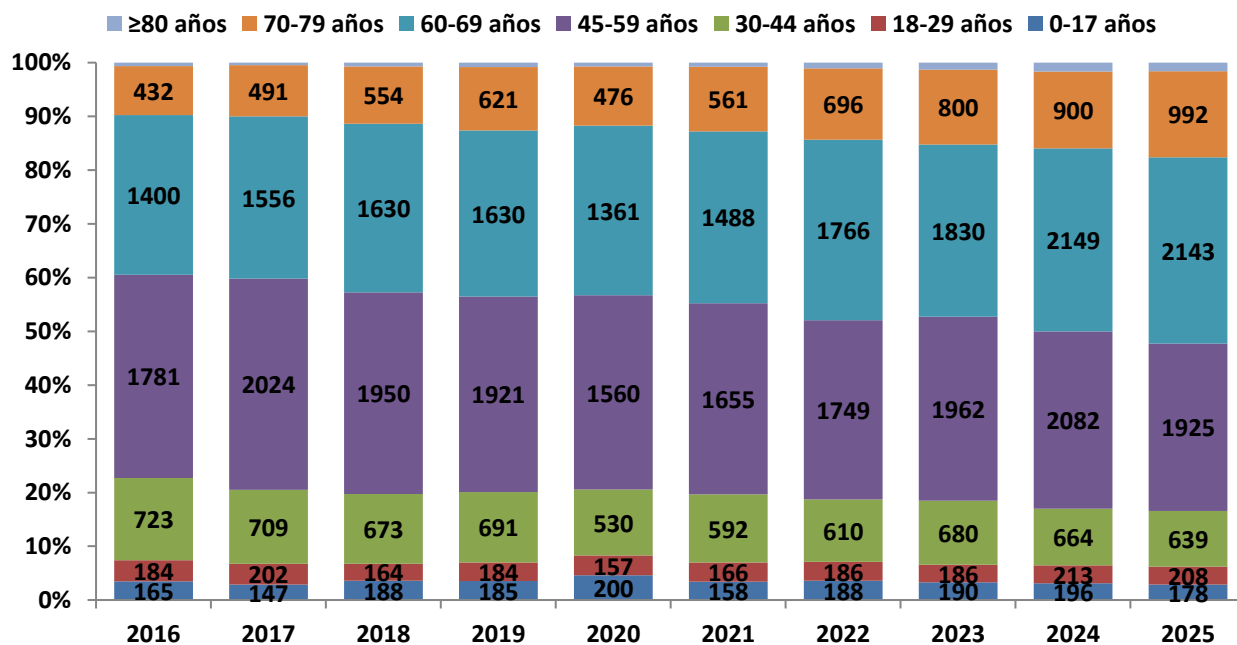

Figura 73. Evolución de los grupos sanguíneos de los receptores de órganos. España 2016 - 2025.

3.3. TRASPLANTE RENAL

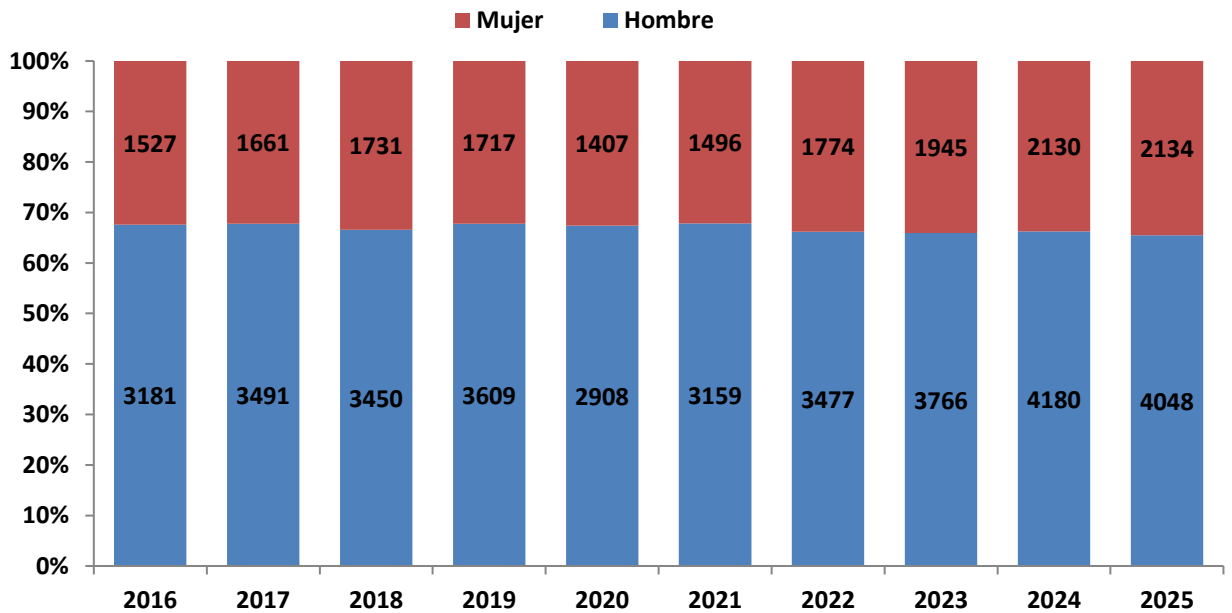

Figura 74. Actividad de trasplante renal (número absoluto y pmp). España 1989-2025.

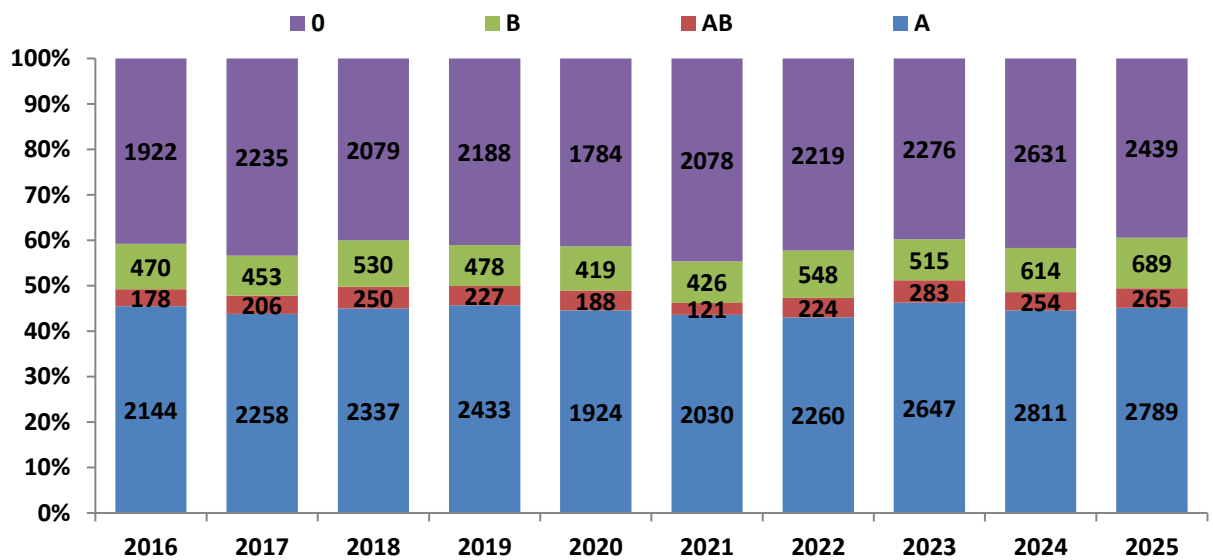

Figura 75. Actividad de trasplante renal (pmp). España versus otros países 2020-2025.

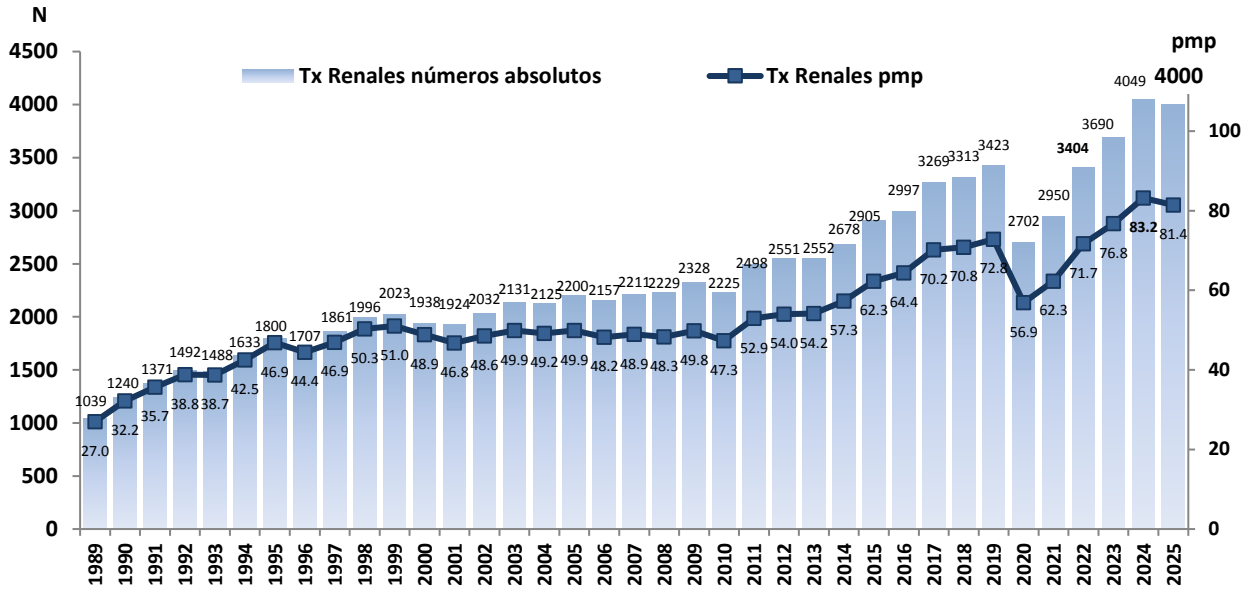

Figura 76. Trasplantes renales por CCAA de residencia de los receptores. Número absoluto (Tasa anual pmp). España 2025.

3.4. TRASPLANTE HEPÁTICO

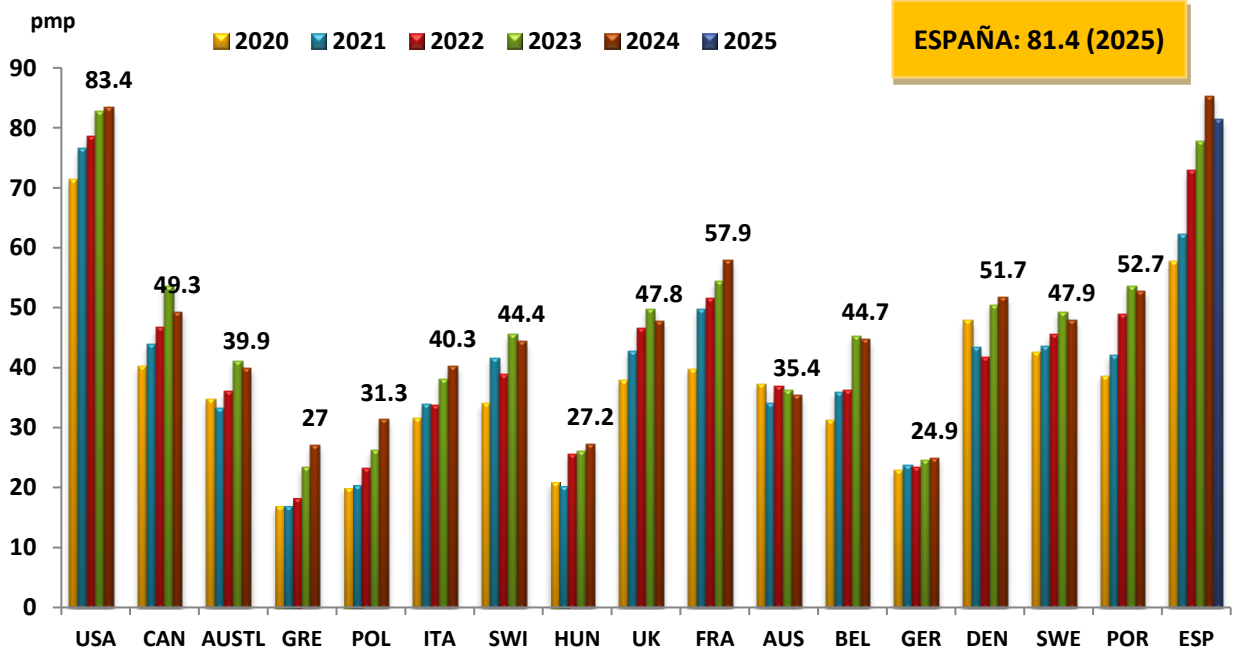

Figura 77. Actividad de trasplante hepático (número absoluto y pmp). España 1990-2025.

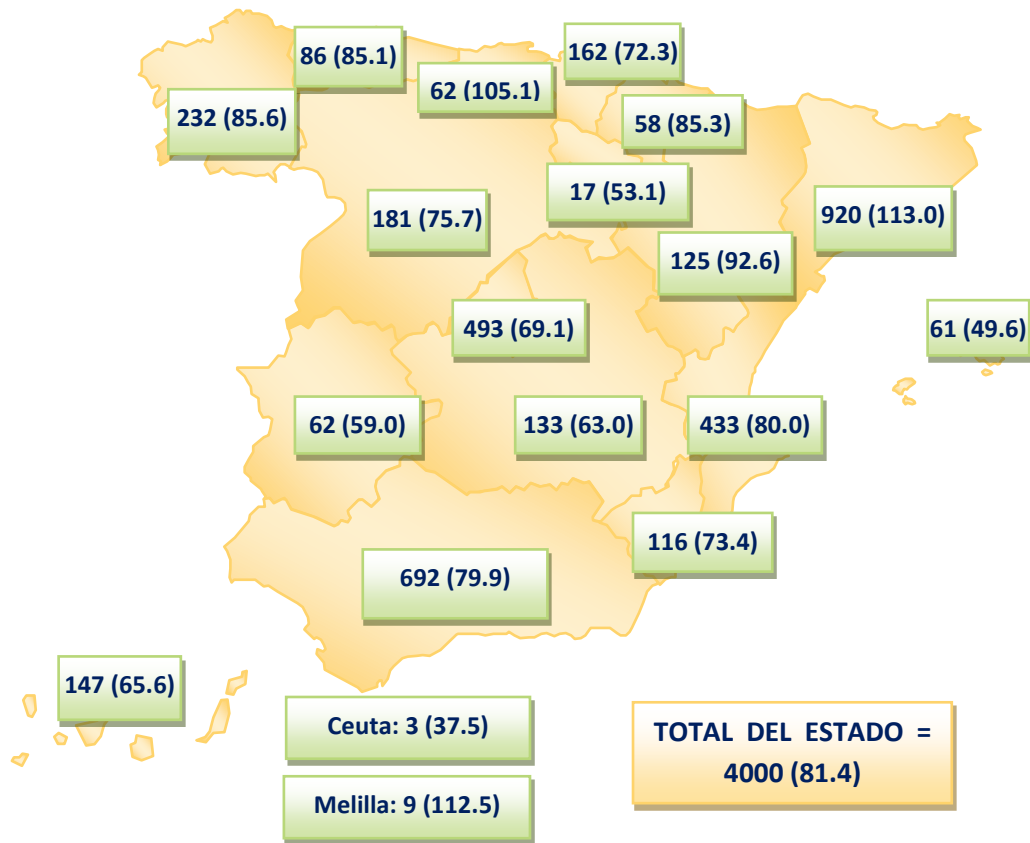

Figura 78. Actividad de trasplante hepático (pmp). España versus otros países 2020-2025.

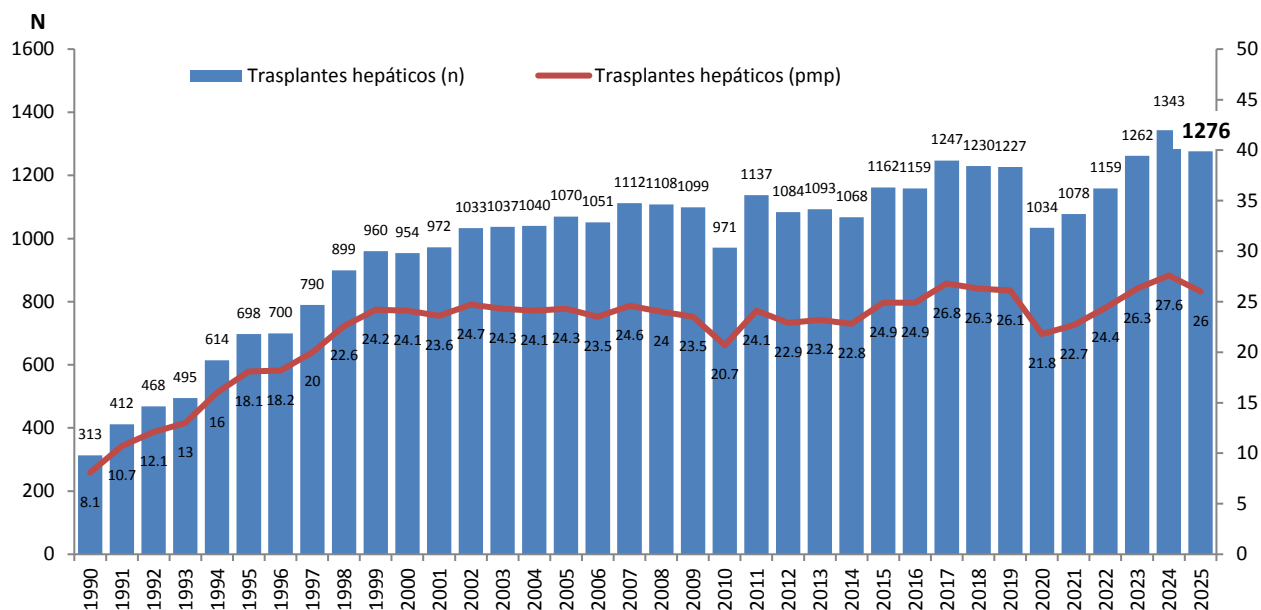

Figura 79. Trasplantes hepáticos por CCAA de residencia de los receptores. Número absoluto (Tasa anual pmp). España 2025.

3.5. TRASPLANTE CARDIACO

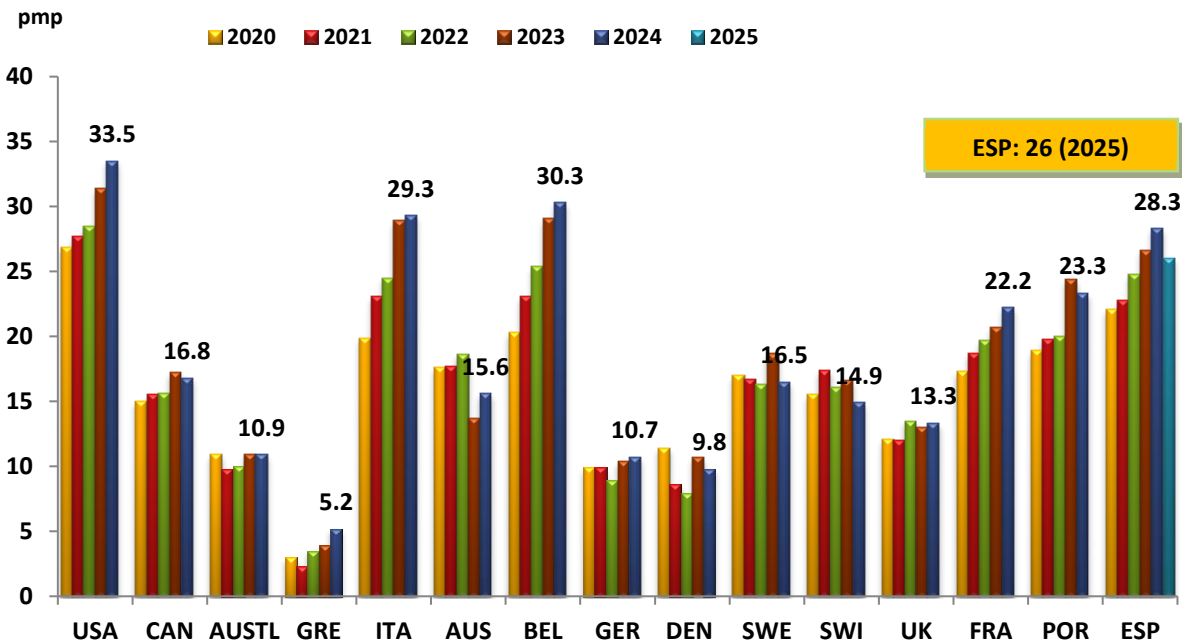

Figura 80. Actividad de trasplante cardíaco (número absoluto y pmp). España 1989-2025.

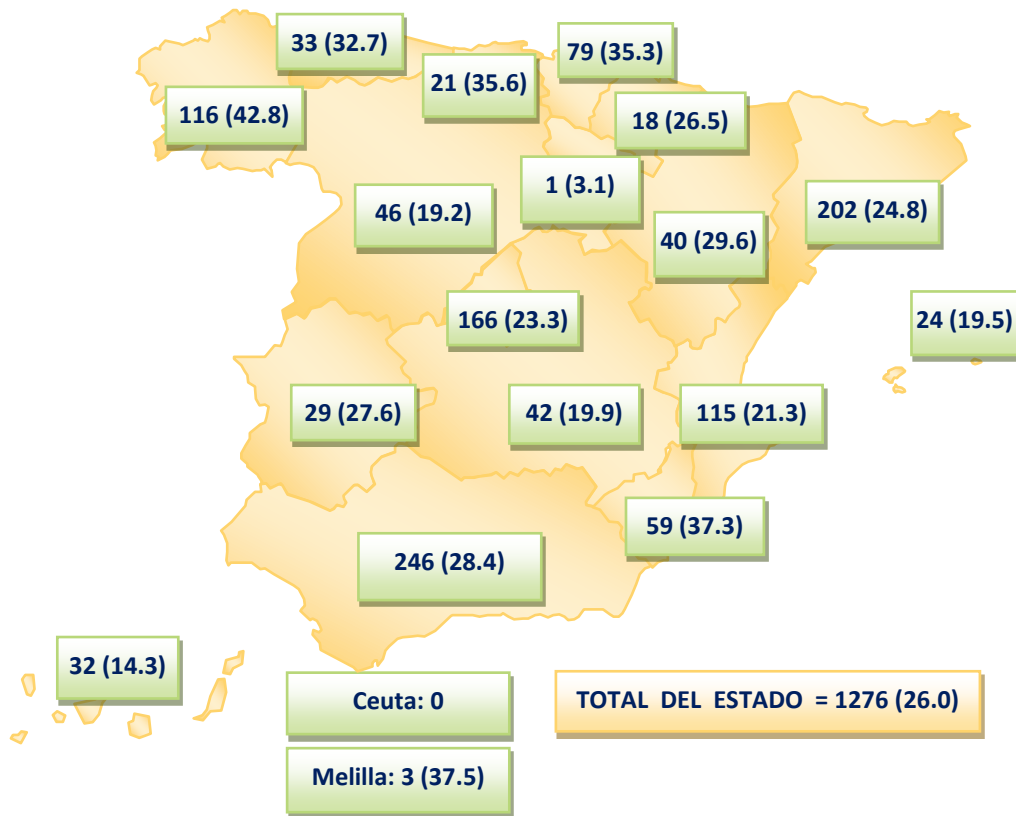

Figura 81. Actividad de trasplante cardíaco (pmp). España versus otros países 2020-2025.

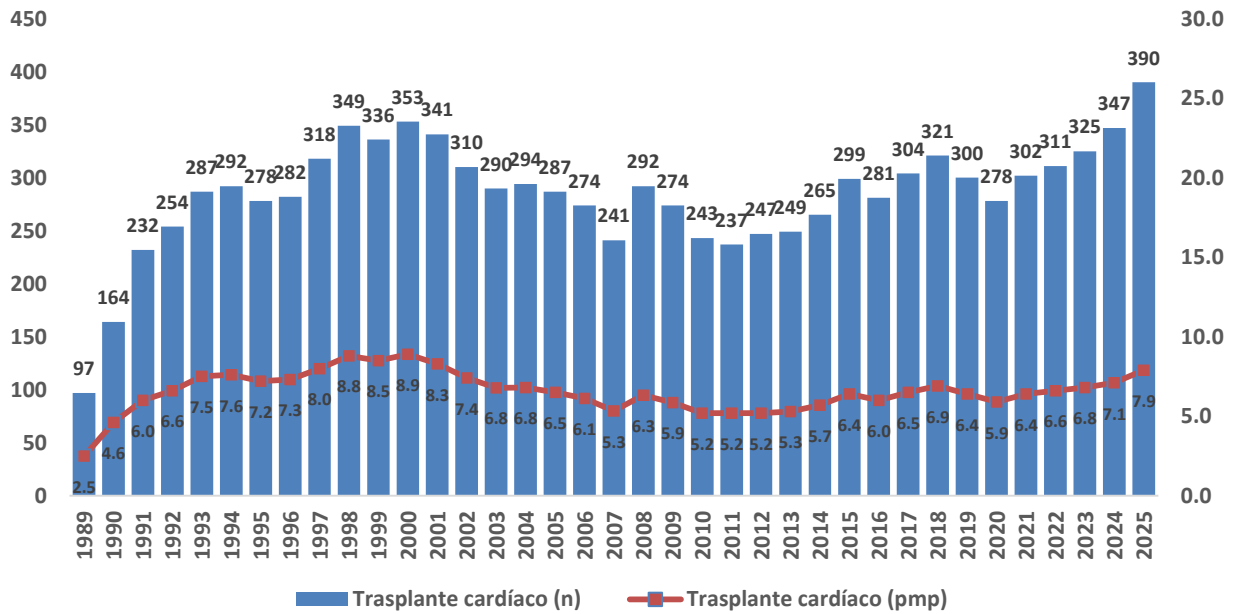

Figura 82. Trasplantes cardíacos por CCAA de residencia de los receptores. Número absoluto (Tasa anual pmp). España 2025.

3.6. TRASPLANTE PULMONAR

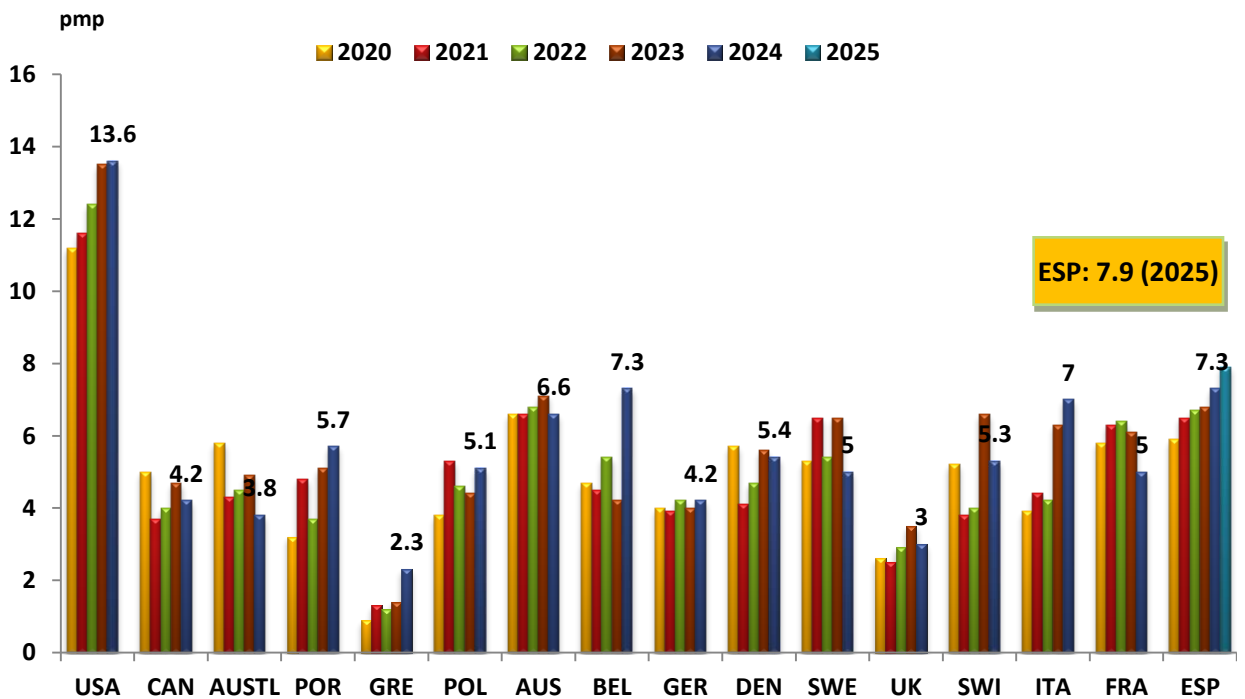

Figura 83. Actividad de trasplante pulmonar (número absoluto y pmp). España 1990-2025.

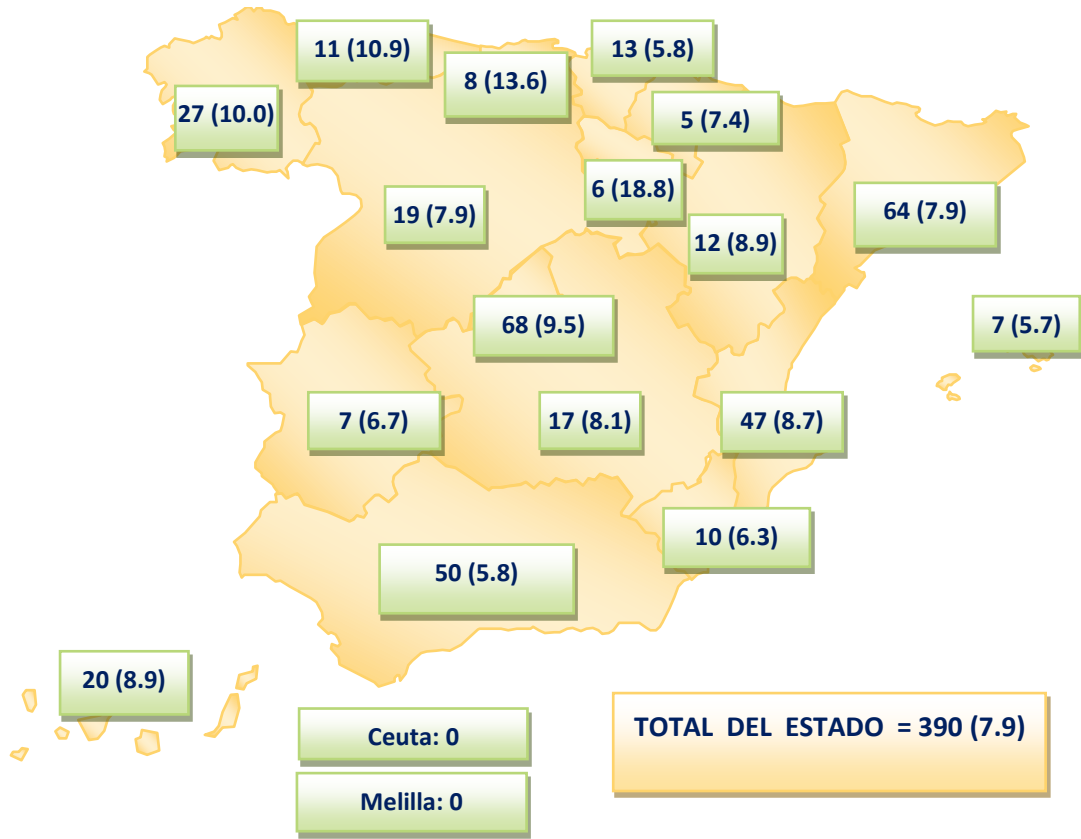

Figura 84. Actividad de trasplante pulmonar (pmp). España versus otros países 2020-2025.

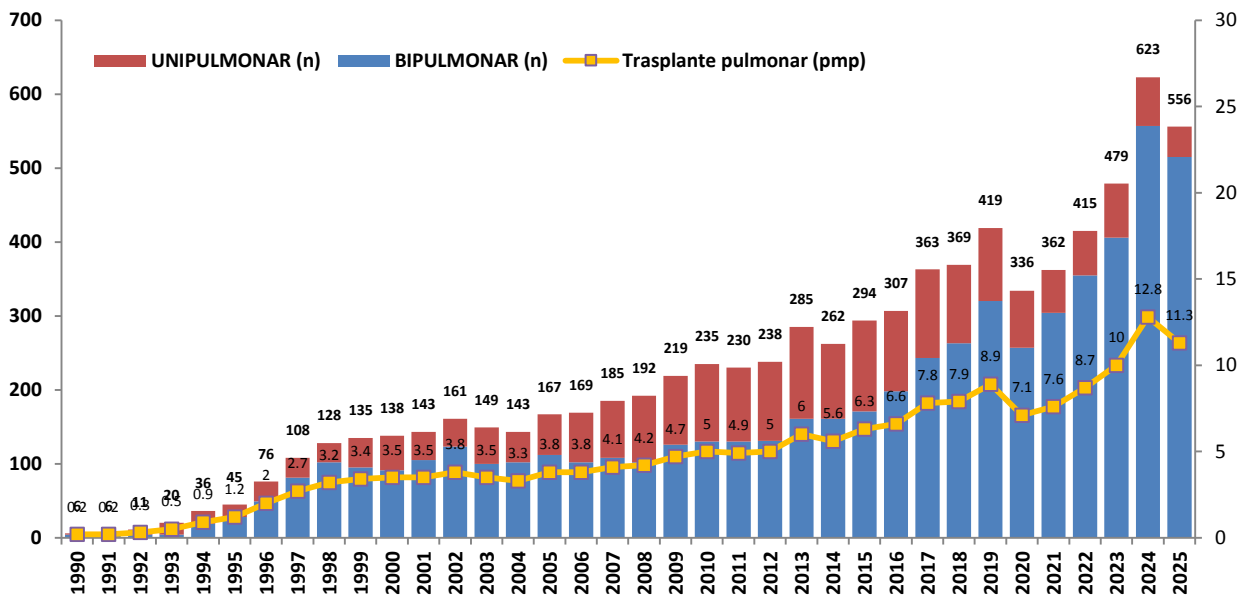

Figura 85. Trasplantes pulmonares por CCAA de residencia de los receptores. Número absoluto (Tasa Anual pmp). España 2025.

3.7. TRASPLANTE PANCREÁTICO

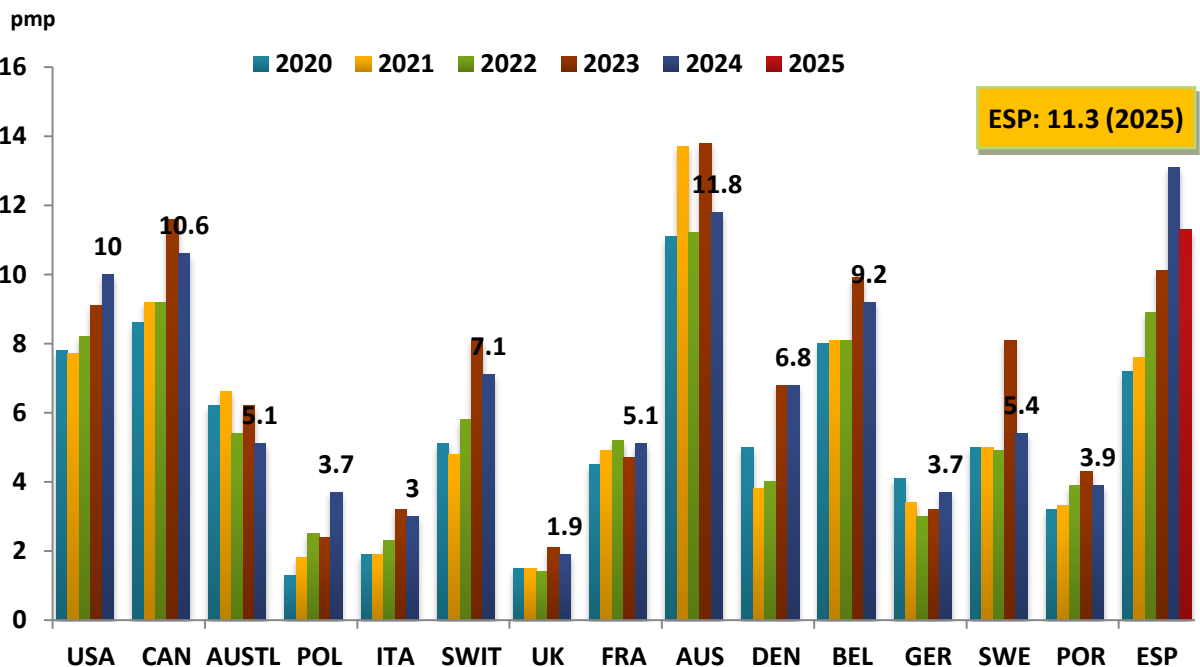

Figura 86. Actividad de trasplante pancreático (número absoluto y pmp). España 1989-2025.

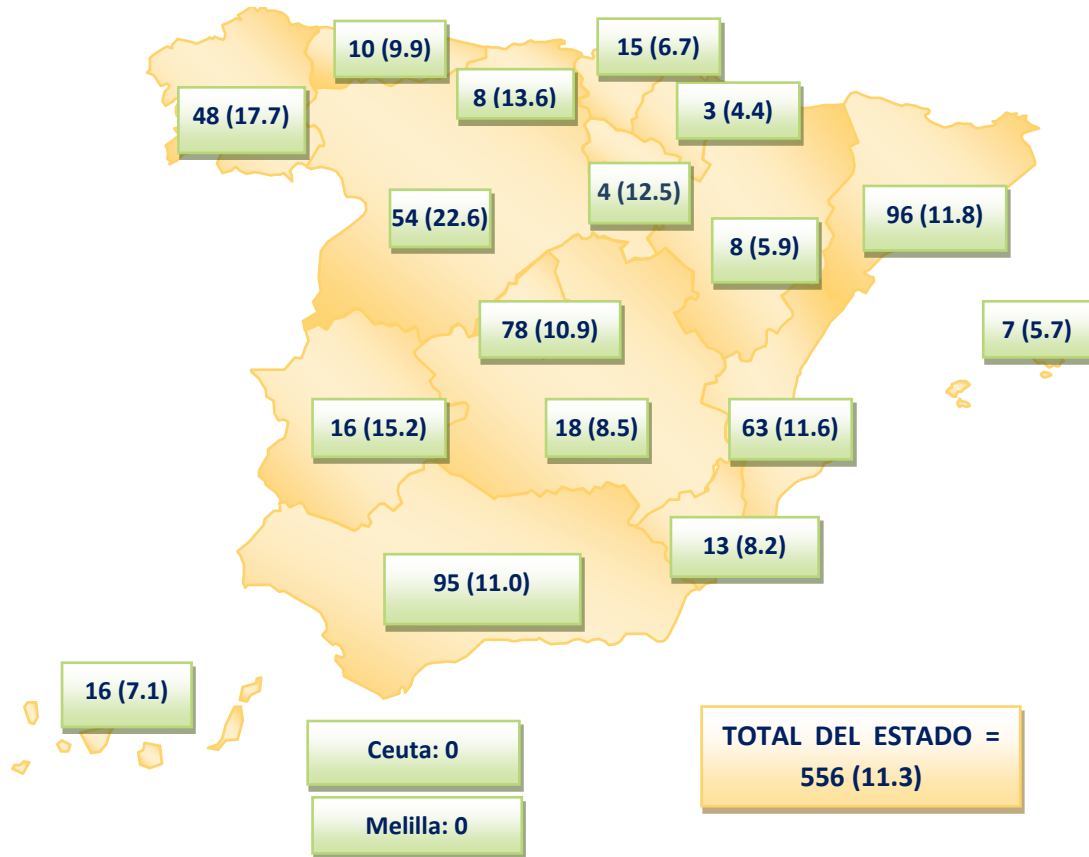

Figura 87. Actividad de trasplante pancreático (pmp). España versus otros países 2020-2025.

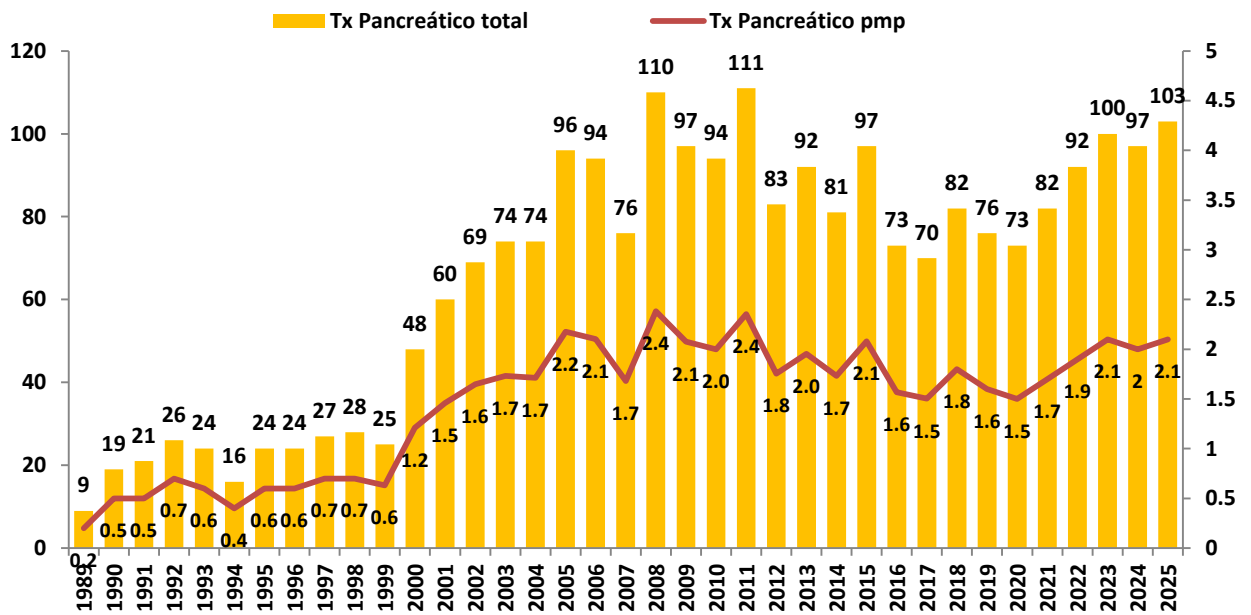

Figura 88. Trasplantes pancreáticos por CCAA de residencia de los receptores. Número absoluto (Tasa anual pmp). España 2025.

3.8. TRASPLANTE INTESTINAL

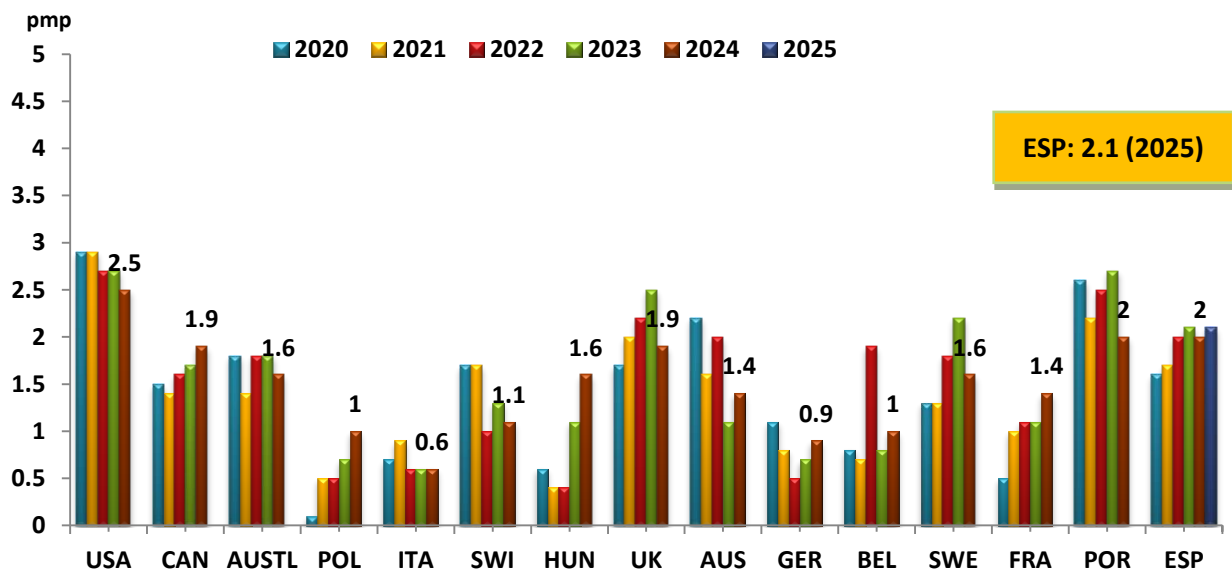

Figura 89. Actividad de trasplante intestinal (número absoluto y pmp). España 1999-2025.

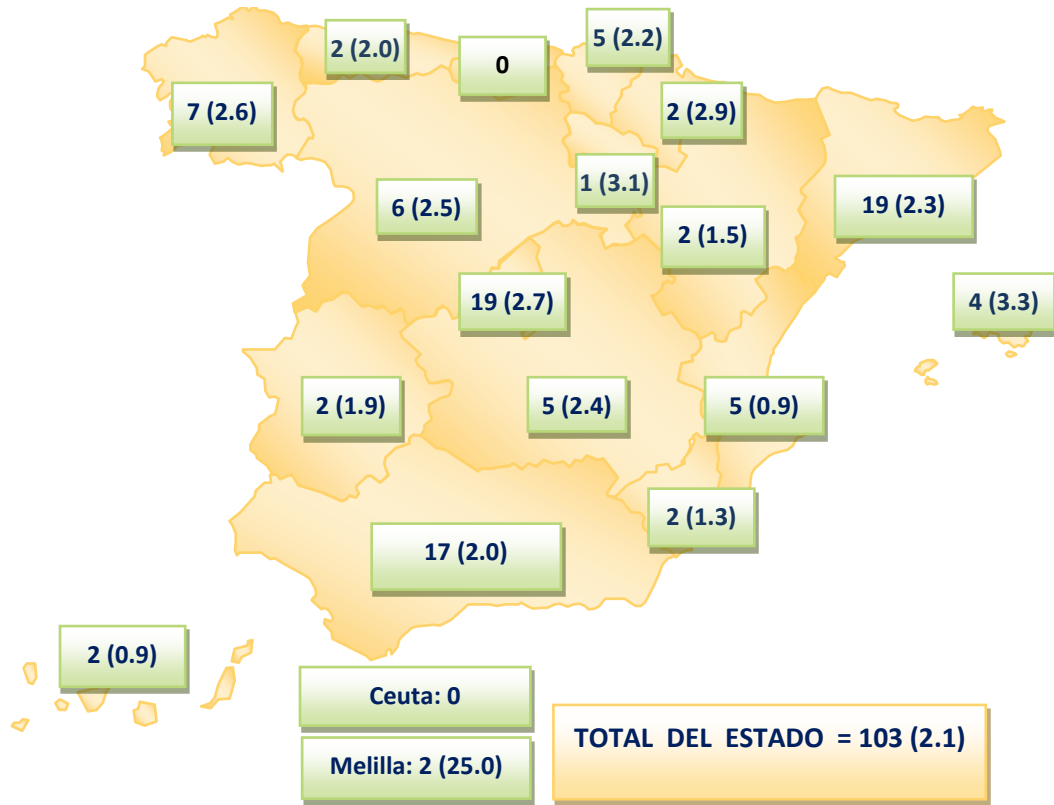

Figura 90. Actividad de trasplante intestinal (pmp). España vs otros países. 2020-2025.

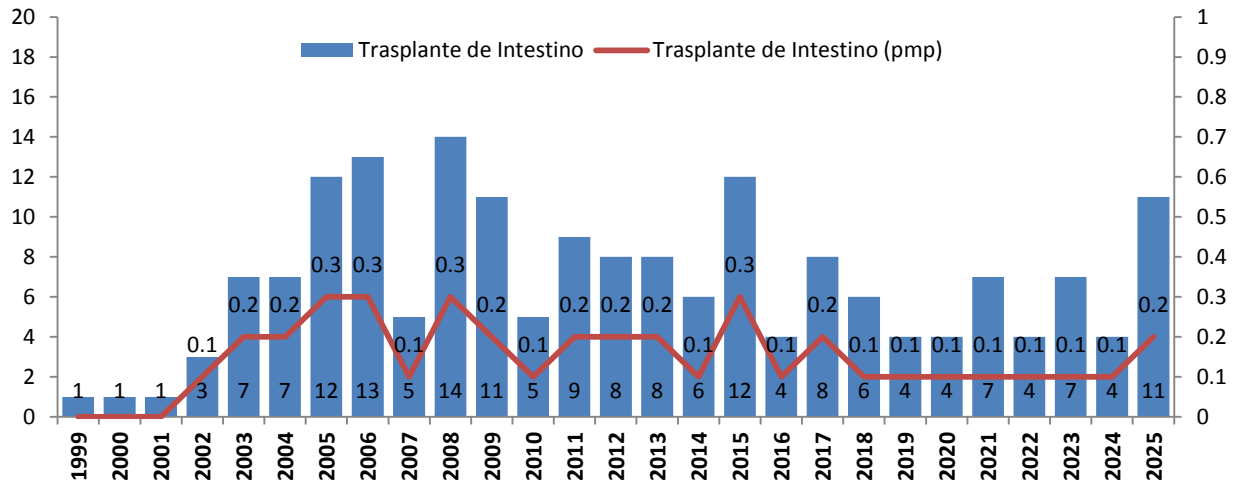

Figura 91. Trasplantes intestinales por CCAA de residencia de los receptores. Número absoluto (Tasa anual pmp). España 2025.

3.9. TRASPLANTE DE TEJIDOS COMPUESTOS

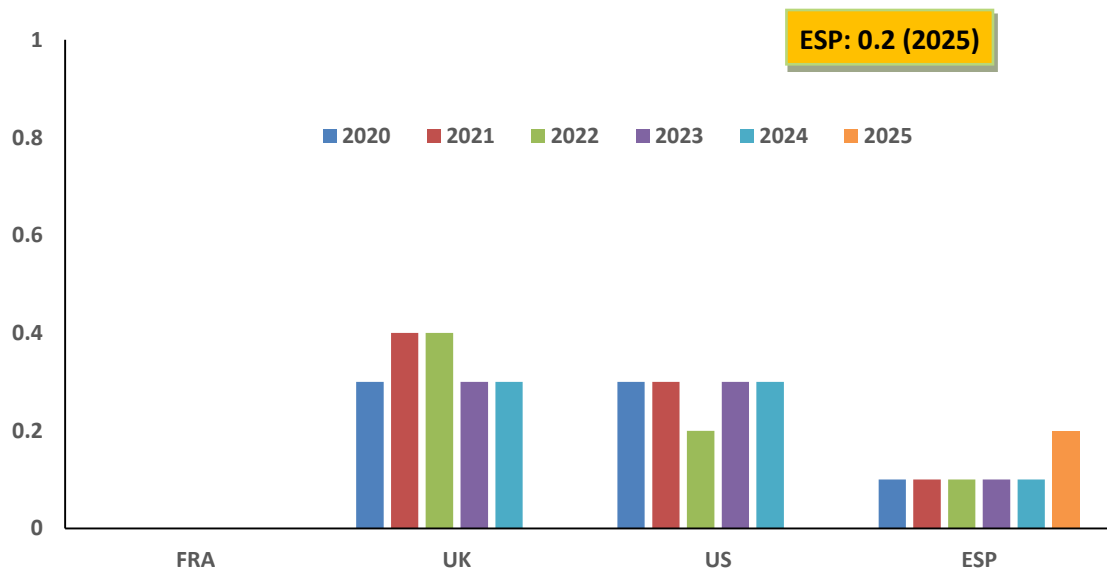
Tabla 7. Actividad de trasplantes de tejidos compuestos vascularizados

Tipo de trasplante	Hospital de trasplante	Año
MMSS (n=5)	H. U. La Fe	2006
	H. U. La Fe	2007
	H. U. La Fe	2008
	H. U. Central de Asturias	2012
	H. U. La Paz	2014
MMII (n=1)	H. U. La Fe	2011
Cara (n=6)	H. U. La Fe	2009
	H. U. Virgen del Rocío	2010
	H. U. Vall d'Hebron	2010
	H. U. Vall d'Hebron*	2015
	Bellvitge*	2024
	H. U. Vall d'Hebron**	2025
Útero (n=3)	H. Clinic Barcelona	2020
	H. Clinic Barcelona	2022
	H. Clinic Barcelona	2024

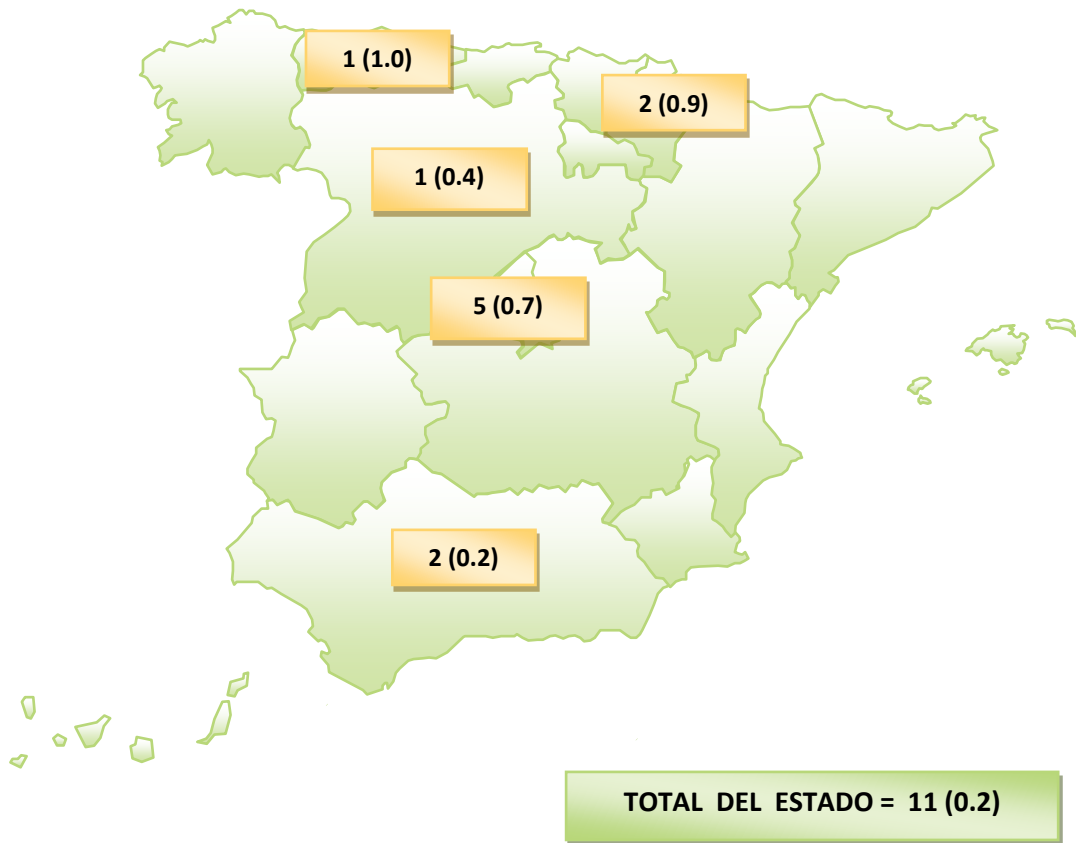
**Donante en asistolia tipo III ** Donante en asistolia tipo V*

MMSS: Miembros superiores

MMII: Miembros inferiores

4. ANEXOS

4.1. ACTIVIDAD DE DONACIÓN DE FALLECIDO POR HOSPITALES, ESPAÑA 2025

DONACIÓN DE FALLECIDO EN HOSPITALES PÚBLICOS CON NEUROCIRUGÍA 2025

CCAA	HOSPITAL	Asistolia	Muerte Cerebral	Total
ANDALUCÍA	H. TORRECARDENAS	16	15	31
ANDALUCÍA	H. VIRGEN MACARENA	17	7	24
ANDALUCÍA	H.G.U. DE JAEN	15	8	23
ANDALUCÍA	H.R.U. DE MALAGA	18	20	38
ANDALUCÍA	H.U. JUAN RAMON JIMENEZ	14	10	24
ANDALUCÍA	H.U. PUERTA DEL MAR	10	18	28
ANDALUCÍA	H.U. REINA SOFIA	30	26	56
ANDALUCÍA	H.U. VIRGEN DE LAS NIEVES	25	15	40
ANDALUCÍA	H.U. VIRGEN DEL ROCIO	24	31	55
ANDALUCÍA	TOTAL ANDALUCÍA	169	150	319
ARAGÓN	H.C.U. LOZANO BLESA	18	12	30
ARAGÓN	H.U. MIGUEL SERVET	24	25	49
ARAGÓN	TOTAL ARAGÓN	42	37	79
ASTURIAS	H.U. CENTRAL DE ASTURIAS	25	40	65
ASTURIAS	TOTAL ASTURIAS	25	40	65
ILLES BALEARS	H.U. SON ESPASES	16	17	33
ILLES BALEARS	TOTAL ILLES BALEARS	16	17	33
CANARIAS	H.U. DE CANARIAS	23	11	34
CANARIAS	H.U. DE GRAN CANARIA DR. NEGRIN	17	13	30
CANARIAS	H.U. INSULAR DE GRAN CANARIA	4	11	15
CANARIAS	H.U. NUESTRA SEÑORA DE CANDELARIA	15	16	31
CANARIAS	TOTAL CANARIAS	59	51	110
CANTABRIA	H.U. MARQUES DE VALDECILLA	44	17	61
CANTABRIA	TOTAL CANTABRIA	44	17	61
CASTILLA-LA MANCHA	H.G. DE CIUDAD REAL	5	8	13
CASTILLA-LA MANCHA	H.G.U. DE ALBACETE	10	10	20
CASTILLA-LA MANCHA	H.U. TOLEDO	15	26	41
CASTILLA-LA MANCHA	TOTAL CASTILLA-LA MANCHA	30	44	74
CASTILLA Y LEÓN	C.A.U. DE BURGOS	5	16	21
CASTILLA Y LEÓN	C.A.U. DE SALAMANCA	13	21	34
CASTILLA Y LEÓN	H.C.U. DE VALLADOLID	3	13	16
CASTILLA Y LEÓN	H.U. DE LEÓN	7	16	23
CASTILLA Y LEÓN	H.U. RIO HORTEGA	5	8	13
CASTILLA Y LEÓN	TOTAL CASTILLA Y LEÓN	33	74	107

CCAA	HOSPITAL	Asistolia	Muerte Cerebral	Total
CATALUÑA	F.G.S. DE L H. DE LA SANTA CREU I SANT PAU	12	11	23
CATALUÑA	H. CLINIC BARCELONA	33	7	40
CATALUÑA	H. DE SABADELL	10	4	14
CATALUÑA	H. DE TORTOSA VERGE DE LA CINTA	2	1	3
CATALUÑA	H.U. ARNAU DE VILANOVA DE LLEIDA	7	11	18
CATALUÑA	H.U. DE BELLVITGE	36	25	61
CATALUÑA	H.U. DE GIRONA DR. JOSEP TRUETA	33	9	42
CATALUÑA	H.U. DE SANT JOAN DE DEU	0	2	2
CATALUÑA	H.U. DEL MAR	13	5	18
CATALUÑA	H.U. GERMANS TRIAS I PUJOL	25	18	43
CATALUÑA	H.U. JOAN XXIII DE TARRAGONA	6	6	12
CATALUÑA	H.U. MUTUA DE TERRASSA	8	4	12
CATALUÑA	H.U. VALL D HEBRON - ÀREA GENERAL	39	19	58
CATALUÑA	TOTAL CATALUÑA	224	122	346
COMUNIDAD VALENCIANA	C.H.G.U. DE VALENCIA	22	15	37
COMUNIDAD VALENCIANA	H. DE DENIA	9	4	13
COMUNIDAD VALENCIANA	H. DE MANISES	4	2	6
COMUNIDAD VALENCIANA	H.C.U. DE VALENCIA	24	18	42
COMUNIDAD VALENCIANA	H.G.U. DE CASTELLON	18	13	31
COMUNIDAD VALENCIANA	H.G.U. DE ELCHE	3	6	9
COMUNIDAD VALENCIANA	H.G.U. DR. BALMIS	13	14	27
COMUNIDAD VALENCIANA	H.U. DE LA RIBERA	6	4	10
COMUNIDAD VALENCIANA	H.U. LA FE	28	12	40
COMUNIDAD VALENCIANA	TOTAL COMUNIDAD VALENCIANA	127	88	215
EXTREMADURA	C.H.U. DE BADAJOZ	8	19	27
EXTREMADURA	C.H.U. DE CACERES	10	13	23
EXTREMADURA	TOTAL EXTREMADURA	18	32	50
GALICIA	C.H. DE OURENSE	9	4	13
GALICIA	C.H.U. A CORUÑA	28	23	51
GALICIA	C.H.U. DE LUGO	4	4	8
GALICIA	C.H.U. DE VIGO (H. ÁLVARO CUNQUEIRO)	9	11	20
GALICIA	C.H.U. SANTIAGO	17	18	35
GALICIA	TOTAL GALICIA	67	60	127
MADRID	H. CENTRAL DE LA DEFENSA GOMEZ ULLA	1	1	2
MADRID	H. INFANTIL UNIV. NIÑO JESUS	1	0	1
MADRID	H. REY JUAN CARLOS	9	2	11
MADRID	H. U. DE GETAFE	7	10	17
MADRID	H.G. DE VILLALBA	1	0	1
MADRID	H.G.U. GREGORIO MARAÑÓN	23	13	36
MADRID	H.U. 12 DE OCTUBRE	41	25	66
MADRID	H.U. CLINICO SAN CARLOS	12	7	19
MADRID	H.U. DE LA PRINCESA	5	3	8

MADRID	H.U. LA PAZ	20	20	40
MADRID	H.U. PUERTA DE HIERRO	16	14	30
MADRID	H.U. RAMON Y CAJAL	13	6	19

CCAA	HOSPITAL	Asistolia	Muerte Cerebral	Total
MADRID	H.U.F. JIMENEZ DIAZ	12	5	17
MADRID	TOTAL MADRID	161	106	267
REGIÓN DE MURCIA	H.C.U. VIRGEN DE LA ARRIXACA	37	33	70
REGIÓN DE MURCIA	TOTAL REGIÓN DE MURCIA	37	33	70
C. FORAL DE NAVARRA	H.U. DE NAVARRA	29	30	59
C. FORAL DE NAVARRA	TOTAL C. FORAL DE NAVARRA	29	30	59
PAÍS VASCO	H.U. DE ARABA	29	12	41
PAÍS VASCO	H.U. DE BASURTO	18	7	25
PAÍS VASCO	H.U. DE CRUCES	10	17	27
PAÍS VASCO	H.U. DONOSTIA	36	14	50
PAÍS VASCO	TOTAL PAÍS VASCO	93	50	143
TOTAL DONANTES		1174	951	2125
74 HOSPITALES				

DONACIÓN DE FALLECIDO EN HOSPITALES PÚBLICOS SIN NEUROCIRUGÍA 2025

CCAA	HOSPITAL	Asistolia	Muerte Cerebral	Total
ANDALUCÍA	H. COSTA DEL SOL	8	7	15
ANDALUCÍA	H. DE ANTEQUERA	1	2	3
ANDALUCÍA	H. DE BAZA	1	0	1
ANDALUCÍA	H. DE LA AXARQUÍA	5	1	6
ANDALUCÍA	H. DE LA LINEA DE LA CONCEPCION	2	1	3
ANDALUCÍA	H. DE LA MERCED	2	3	5
ANDALUCÍA	H. DE PONIENTE	7	0	7
ANDALUCÍA	H. DE RIOTINTO	6	0	6
ANDALUCÍA	H. NUESTRA SEÑORA DE VALME	3	7	10
ANDALUCÍA	H. PUNTA DE EUROPA	3	4	7
ANDALUCÍA	H. SAN AGUSTIN	1	1	2
ANDALUCÍA	H. SAN JUAN DE DIOS DEL ALJARAFE	2	1	3
ANDALUCÍA	H. SAN JUAN DE LA CRUZ	0	2	2
ANDALUCÍA	H. SANTA ANA	9	0	9
ANDALUCÍA	H. VIRGEN DE LA VICTORIA	21	7	28
ANDALUCÍA	H.U. DE JEREZ DE LA FRONTERA	13	10	23
ANDALUCÍA	H.U. PUERTO REAL	5	3	8
ANDALUCÍA	H.U. SAN CECILIO	9	2	11
ANDALUCÍA	TOTAL ANDALUCÍA	98	51	149
ARAGÓN	H. ROYO VILLANOVA	0	3	3
ARAGÓN	H.G. SAN JORGE	0	2	2
ARAGÓN	TOTAL ARAGÓN	0	5	5
ILLES BALEARS	H. CAN MISSES	0	3	3
ILLES BALEARS	H. MATEU ORFILA	0	2	2
ILLES BALEARS	TOTAL ILLES BALEARS	0	5	5
CANARIAS	H. DR. JOSE MOLINA OROSA	0	1	1
CANARIAS	H. GRAL. DE LA PALMA	0	1	1
CANARIAS	TOTAL CANARIAS	0	2	2
CASTILLA-LA MANCHA	H. VIRGEN DE LA LUZ	1	0	1
CASTILLA-LA MANCHA	H.G. LA MANCHA CENTRO	1	2	3
CASTILLA-LA MANCHA	H.G. NUESTRA SEÑORA DEL PRADO	2	2	4
CASTILLA-LA MANCHA	H.U. DE GUADALAJARA	5	2	7
CASTILLA-LA MANCHA	TOTAL CASTILLA-LA MANCHA	9	6	15
CASTILLA Y LEÓN	H. EL BIERZO	0	5	5
CASTILLA Y LEÓN	H. GRAL. RIO CARRIÓN	0	1	1
CASTILLA Y LEÓN	H. SANTA BARBARA	1	0	1
CASTILLA Y LEÓN	H. VIRGEN DE LA CONCHA	6	6	12
CASTILLA Y LEÓN	H.G. DE SEGOVIA	1	3	4
CASTILLA Y LEÓN	TOTAL CASTILLA Y LEÓN	8	15	23

CCAA	HOSPITAL	Asistolia	Muerte Cerebral	Total
CATALUÑA	CENTRE HOSPITALARI DE MANRESA (Althaia)	4	1	5
CATALUÑA	H. DE MATARO	5	2	7
CATALUÑA	H. DE SANT JOAN DE DÉU (Althaia-Manresa)	0	1	1
CATALUÑA	H. DE SANT JOAN DESPI MOISES BROGGI	1	2	3
CATALUÑA	H. DE SANT PAU I SANTA TECLA	0	1	1
CATALUÑA	H. DE TERRASSA	2	0	2
CATALUÑA	H.U. DE SANT JOAN DE REUS	2	0	2
CATALUÑA	TOTAL CATALUÑA	14	7	21
COMUNIDAD VALENCIANA	H. COMARCAL DE VINAROS	0	2	2
COMUNIDAD VALENCIANA	H. DE LA MARINA BAIXA	1	6	7
COMUNIDAD VALENCIANA	H. DE LA PLANA	1	0	1
COMUNIDAD VALENCIANA	H. DE LLIRIA	1	1	2
COMUNIDAD VALENCIANA	H. DE SAGUNTO	7	2	9
COMUNIDAD VALENCIANA	H. DE TORREVIEJA	5	6	11
COMUNIDAD VALENCIANA	H. FRANCESC DE BORJA	6	2	8
COMUNIDAD VALENCIANA	H. LLUIS ALCANYIS	0	2	2
COMUNIDAD VALENCIANA	H. VEGA BAJA DE ORIHUELA	2	3	5
COMUNIDAD VALENCIANA	H. VIRGEN DE LOS LIRIOS	0	1	1
COMUNIDAD VALENCIANA	H.G. DE REQUENA	2	0	2
COMUNIDAD VALENCIANA	H.G.U. DE ELDA VIRGEN DE LA SALUD	3	7	10
COMUNIDAD VALENCIANA	H.U. DR. PESET	14	4	18
COMUNIDAD VALENCIANA	H.U. SANT JOAN D ALACANT	9	7	16
COMUNIDAD VALENCIANA	H.U. VINALOPO	2	0	2
COMUNIDAD VALENCIANA	TOTAL COMUNIDAD VALENCIANA	53	43	96
EXTREMADURA	H. DE MÉRIDA	2	1	3
EXTREMADURA	TOTAL EXTREMADURA	2	1	3
GALICIA	C. H. DE PONTEVEDRA	7	3	10
GALICIA	C.H.U. DE FERROL	0	4	4
GALICIA	TOTAL GALICIA	7	7	14
MADRID	H. DE FUENLABRADA	0	3	3
MADRID	H. DE MOSTOLES	3	0	3
MADRID	H. DE TORREJÓN	1	1	2
MADRID	H. INFANTA ELENA (Valdemoro)	5	0	5
MADRID	H. INFANTA LEONOR	1	0	1
MADRID	H. SEVERO OCHOA	0	1	1
MADRID	H.U. DEL SURESTE (Arganda)	2	0	2
MADRID	H.U. PRINCIPE DE ASTURIAS	1	1	2
MADRID	H.U.F. ALCORCON	4	3	7
MADRID	TOTAL MADRID	17	9	26
MURCIA	H. RAFAEL MENDEZ	0	3	3

MURCIA	H.G.U. J.M. MORALES MESEGUER	4	7	11
MURCIA	H.G.U. REINA SOFIA	6	0	6

CCAA	HOSPITAL	Asistolia	Muerte Cerebral	Total
MURCIA	H.G.U. SANTA LUCIA / H. SANTA MARIA DEL ROSELL	7	2	9
MURCIA	TOTAL MURCIA	17	12	29
PAÍS VASCO	H. GALDAKAO-USANSOLO	0	1	1
PAÍS VASCO	TOTAL PAÍS VASCO	0	1	1
LA RIOJA	H. SAN PEDRO	10	10	20
LA RIOJA	TOTAL LA RIOJA	10	10	20
MELILLA	H. COMARCAL DE MELILLA	0	2	2
MELILLA	TOTAL MELILLA	0	2	2
TOTAL DONANTES		235	176	411
74 HOSPITALES				

TRASLADO PARA DONACIÓN DESDE HOSPITALES PÚBLICOS 2025

CCAA	HOSPITAL	Asistolia	Muerte Cerebral	Total
ARAGÓN	H. DE BARBASTRO	0	1	1
ARAGÓN	H.U. MIGUEL SERVET	1	1	2
ARAGÓN	TOTAL ARAGÓN	1	2	3
C. FORAL DE NAVARRA	H. REINA SOFÍA	2	1	3
C. FORAL DE NAVARRA	TOTAL C. FORAL DE NAVARRA	2	1	3
CASTILLA Y LEÓN	H. COMARCAL DE MEDINA DEL CAMPO	0	1	1
CASTILLA Y LEÓN	H. EL BIERZO	0	1	1
CASTILLA Y LEÓN	TOTAL CASTILLA Y LEÓN	0	2	2
CASTILLA-LA MANCHA	H. DE HELLÍN	1	0	1
CASTILLA-LA MANCHA	TOTAL CASTILLA- LA MANCHA	1	0	1
CATALUÑA	H. COMARCAL DE L ALT PENEDÈS	1	0	1
CATALUÑA	H. DE VILADECANS	1	0	1
CATALUÑA	TOTAL CATALUÑA	2	0	2
EXTREMADURA	H. DE MÉRIDA	0	1	1
EXTREMADURA	H. DON BENITO-VILLANUEVA DE LA SERENA	0	2	2
EXTREMADURA	H. VIRGEN DEL PUERTO	1	0	1
EXTREMADURA	TOTAL EXTREMADURA	1	3	4
GALICIA	FUNDACIÓN PUBLICA H. DA BARBANZA (1)	0	1	1
GALICIA	H. MÉDICO-QUIRÚRGICO DE CONXO	2	1	3
GALICIA	TOTAL GALICIA	2	2	4
ILLES BALEARS	H. SON LLATZER	1	1	2
ILLES BALEARS	TOTAL ILLES BALEARS	1	1	2
LA RIOJA	H. GRAL. DE LA RIOJA	2	0	2
LA RIOJA	TOTAL LA RIOJA	2	0	2
MADRID	H. DE FUENLABRADA	3	0	3
MADRID	H.U.F. ALCORCON	1	0	1
MADRID	TOTAL MADRID	4	0	4
PAÍS VASCO	H.U. DE ARABA	1	0	1
PAÍS VASCO	TOTAL PAÍS VASCO	1	0	1
PPDO. DE ASTURIAS	H. DE CABUEÑES	3	4	7
PPDO. DE ASTURIAS	H. SAN AGUSTÍN	0	2	2
PPDO. DE ASTURIAS	TOTAL PPDO. DE ASTURIAS	3	6	9
REGIÓN DE MURCIA	H. VIRGEN DEL CASTILLO	0	1	1
REGIÓN DE MURCIA	TOTAL REGIÓN DE MURCIA	0	1	1
TOTAL DONANTES		20	18	38
21 HOSPITALES				

DONACIÓN DE FALLECIDO EN HOSPITALES PRIVADOS 2025

CCAA	HOSPITAL	Asistolia	Muerte Cerebral	Total
ANDALUCÍA	H. DE LA CRUZ ROJA DE CORDOBA	2	0	2
ANDALUCÍA	H. FATIMA	0	1	1
ANDALUCÍA	TOTAL ANDALUCÍA	2	1	3
C. FORAL DE NAVARRA	C.U. DE NAVARRA	0	1	1
C. FORAL DE NAVARRA	TOTAL C. FORAL DE NAVARRA	0	1	1
CATALUÑA	H.G.U. DE CATALUNYA	2	1	3
CATALUÑA	TOTAL CATALUÑA	2	1	3
GALICIA	H. POVISA S.A	2	0	2
GALICIA	TOTAL GALICIA	2	0	2
ILLES BALEARS	POLICL. NUESTRA SEÑORA DEL ROSARIO, S.A.	0	1	1
ILLES BALEARS	TOTAL ILLES BALEARS	0	1	1
MADRID	H.U. HM SANCHINARRO	1	0	1
MADRID	TOTAL MADRID	1	0	1
TOTAL DONANTES		7	4	11
7 HOSPITALES				

TRASLADO PARA DONACIÓN DESDE HOSPITALES PRIVADOS 2025

CCAA	HOSPITAL	Asistolia	Muerte Cerebral	Total
ANDALUCÍA	H. LA INMACULADA	2	0	2
ANDALUCÍA	H. VIRGEN DEL CAMINO	1	0	1
ANDALUCÍA	TOTAL ANDALUCÍA	3	0	3
CATALUÑA	CL. QUIRÓN	1	0	1
CATALUÑA	TOTAL CATALUÑA	1	0	1
COMUNIDAD VALENCIANA	H.PRIVADO IMED. ELCHE	0	1	1
COMUNIDAD VALENCIANA	IMED VALENCIA	1	0	1
COMUNIDAD VALENCIANA	TOTAL COMUNIDAD VALENCIANA	1	1	2
ILLES BALEARS	CL. JUANEDA	1	1	2
ILLES BALEARS	TOTAL ILLES BALEARS	1	1	2
MADRID	H. DE LA ZARZUELA	0	1	1
MADRID	H. RUBER JUAN BRAVO	0	1	1
MADRID	SANATORIO NUESTRA SEÑORA DEL ROSARIO	1	0	1
MADRID	TOTAL MADRID	1	2	3
TOTAL DONANTES		7	4	11
9 HOSPITALES				

Nota: Los donantes incluidos en las tablas de Traslado (tanto de hospitales públicos como privados), se incluyen también en los hospitales en los que se realizó la extracción.

4.2. ACTIVIDAD DE TRASPLANTE POR HOSPITALES, ESPAÑA 2025

CCAA del CENTRO de TRASPLANTE	CENTRO de TRASPLANTE	TX RENAL	TX HEPÁTICO	TX CARDÍACO	TX PULMONAR	TX PANCREÁTICO	TX INTESTINAL
ANDALUCÍA	H.R.U. DE MALAGA	206	67				11
ANDALUCÍA	H.U. PUERTA DEL MAR	141					
ANDALUCÍA	H.U. REINA SOFIA	108	60	22	98		7
ANDALUCÍA	H.U. REINA SOFIA INF		6	5			
ANDALUCÍA	H.U. VIRGEN DE LAS NIEVES	79	36				
ANDALUCÍA	H.U. VIRGEN DEL ROCIO	161	77	21			
ANDALUCÍA	H.U. VIRGEN DEL ROCIO INF	8					
ANDALUCÍA	Total	703	246	48	98		18
ARAGÓN	H.C.U. LOZANO BLESA		36				
ARAGÓN	H.U. MIGUEL SERVET	118		12			
ARAGÓN	Total	118	36	12			
NAVARRA	C.U. DE NAVARRA	51	17	4			
NAVARRA	Total	51	17	4			
CANARIAS	H.U. DE CANARIAS	85					2
CANARIAS	H.U. DE GRAN CANARIA DR. NEGRIN			19	14		
CANARIAS	H.U. INSULAR DE GRAN CANARIA	58					
CANARIAS	H.U. NUESTRA SEÑORA DE CANDELARIA		31				
CANARIAS	Total	143	31	19	14		2
CANTABRIA	H.U. MARQUES DE VALDECILLA	73	22	23	48		6
CANTABRIA	Total	73	22	23	48		6
CASTILLA Y LEÓN	C.A.U. DE SALAMANCA	85			23		7
CASTILLA Y LEÓN	H.C.U. DE VALLADOLID	89		19			
CASTILLA Y LEÓN	H.U. RIO HORTEGA		38				
CASTILLA Y LEÓN	Total	174	38	19	23		7
CASTILLA LA MANCHA	H.G.U. DE ALBACETE	47					
CASTILLA LA MANCHA	H.U. TOLEDO	50	14				
CASTILLA LA MANCHA	Total	97	14				
CATALUÑA	F. PUIGVERT	112					
CATALUÑA	SANTA CREU I SANT PAU			17			
CATALUÑA	H. CLINIC BARCELONA	184	70	17			23
CATALUÑA	H.U. DE BELLVITGE	207	57	31			
CATALUÑA	H.U. DE SANT JOAN DE DÉU	8					
CATALUÑA	H.U. DEL MAR	125					
CATALUÑA	H.U. GERMANS TRIAS I PUJOL	114					4
CATALUÑA	H.U. VALL D HEBRON - GENERAL	185	66		108		
CATALUÑA	H.U. VALL D HEBRON - MIIL	10	13	3	2		
CATALUÑA	Total	945	206	68	110		27

CCAA del CENTRO de TRASPLANTE	CENTRO de TRASPLANTE	TX RENAL	TX HEPÁTICO	TX CARDÍACO	TX PULMONAR	TX PANCREÁTICO	TX INTestinal
COM. VALENCIANA	H.C.U VALENCIA	55					
COM. VALENCIANA	H.G.U CASTELLON	41					
COM. VALENCIANA	H.G.U. DE ELCHE	49					
COM. VALENCIANA	H.G.U. DR. BALMIS	76	29				
COM. VALENCIANA	H.U. DR. PESET	87					
COM. VALENCIANA	H.U. LA FE	119	79	44	85	6	
COM. VALENCIANA	H.U. LA FE INFANTIL	6	8	5			
COM. VALENCIANA	Total	433	116	49	85	6	
EXTREMADURA	C.H.U. DE BADAJOZ	53	27				
EXTREMADURA	Total	53	27				
GALICIA	C.H.U. A CORUÑA	165	64	26	51	7	
GALICIA	C.H.U. SANTIAGO	64	52				
GALICIA	Total	229	116	26	51	7	
ILLES BALEARS	H.U. SON ESPASES	60	21				
ILLES BALEARS	Total	60	21				
LA RIOJA	H. SAN PEDRO	14					
LA RIOJA	Total	14					
MADRID	H.G.U. GREGORIO MARAÑON	64	44	24			
MADRID	H.G.U. GREGORIO MARAÑON INFANTIL	4		8			
MADRID	H.U. 12 DE OCTUBRE	164	67	24	66	17	1
MADRID	H.U. CLINICO SAN CARLOS	64					
MADRID	H.U. LA PAZ	74		6			
MADRID	H.U. LA PAZ INFANTIL	28	51	5	1	11	10
MADRID	H.U. PUERTA DE HIERRO	25	24	37	60		
MADRID	H.U. RAMON Y CAJAL	83	27				
MADRID	H.U.F. JIMENEZ DIAZ	38					
MADRID	Total	544	213	104	127	28	11
PAÍS VASCO	H.U. DE CRUCES	158	76				
PAÍS VASCO	H.U. DE CRUCES INFANTIL	6					
PAÍS VASCO	Total	164	76				
ASTURIAS	H.U. CENTRAL DE ASTURIAS	84	32	8			
ASTURIAS	Total	84	32	8			
MURCIA	H.C.U. VIRGEN DE LA ARRIXACA	115	65	10		2	
MURCIA	Total	115	65	10		2	
NACIONAL	TOTAL	4000	1276	390	556	103	11

5. ÍNDICE DE TABLAS Y FIGURAS

5.1. ÍNDICE DE TABLAS

Tabla 1.	Efectividad de la donación por tipo de donante y Comunidad Autónoma. España 2025...	14
Tabla 2.	Efectividad de la donación en muerte encefálica por grupos de edad del donante y Comunidad Autónoma (%). España 2025.	17
Tabla 3.	Efectividad de la donación en asistolia (DA tipo III, DA tipo V, DA tipo II) por grupos de edad del donante y Comunidad Autónoma (%). España 2025.	18
Tabla 4.	Órganos extraídos/implantados por tipo de donante y Comunidad Autónoma. España 2025.....	19
Tabla 5.	Número de centros con actividad de donación de órganos según dependencia funcional. España 2025.	24
Tabla 6.	Receptores trasplantados gracias al intercambio de órganos entre CCAA (donantes fallecidos y vivos). España 2025.....	26
Tabla 7.	Actividad de trasplantes de tejidos compuestos vascularizados	61

5.2. ÍNDICE DE FIGURAS

Figura 1.	Número Total y Tasa anual (pmp) de donantes de órganos. España 1993 - 2025.	3
Figura 2.	Número Total y Tasa anual (pmp) de donantes de órganos según el tipo de donante. España 2001 - 2025.....	3
Figura 3.	Tasa anual (pmp) de donantes de órganos en España y otros países. 2021-2025.	4
Figura 4.	Evolución del número de asistolia en función del tipo (Maastricht) y del porcentaje de los donantes en asistolia sobre el total de donantes. España 2016-2025.....	4
Figura 5.	Donantes en asistolia generados en España por Comunidad Autónoma. España 2024-2025.....	5
Figura 6.	Donantes de órganos eficaces por CCAA: Número absoluto (Tasa anual pmp). España 2025.....	5
Figura 7.	Donantes de órganos eficaces en Muerte encefálica por CCAA: Número absoluto (Tasa anual pmp). España 2025.	6
Figura 8.	Donantes de órganos eficaces en asistolia por CCAA: Número absoluto (Tasa anual pmp). España 2025.	6
Figura 9.	Tasa pmp de donantes de órganos en España y otros países: Asistolia y Muerte Encefálica. Año 2024.....	7
Figura 10.	Donantes de órganos en función del tipo de hospital: hospital no trasplantador. España 2016-2025.....	8
Figura 11.	Donantes de órganos en función del tipo de hospital: hospital trasplantador. España 2016-2025.....	8
Figura 12.	Porcentaje de donantes multiorgánicos por CCAA. España 2025.	9
Figura 13.	Porcentaje de donantes multiorgánicos en función del tipo de donante (Muerte encefálica/Asistolia) por CCAA. España 2025.	9
Figura 14.	Evolución del porcentaje de donantes multiorgánicos en función del tipo de donante. ... España 2016-2025.....	10
Figura 15.	Evolución del tiempo desde ingreso en UCI hasta adecuación de las medidas de tratamiento (Mediana y RIC). Donantes en asistolia controlada (tipo III) neurocríticos. España 2016-2025.	10
Figura 16.	Regiones preservadas en los donantes en asistolia controlada (tipos III y V). España 2016-2025.....	11
Figura 17.	Tipos de preservación / extracción en los donantes en asistolia controlada (tipos III y V). España 2016-2025.....	11
Figura 18.	Evolución de los tiempos de isquemia abdominal (funcional y total) en donación en asistolia tipo III y tipo V (mediana en minutos) España 2016-2025.....	12

Figura 19. Evolución de la efectividad de la donación. España 2016-2025.....	13
Figura 20. Efectividad de la donación por CCAA (tasa pmp). España 2025.....	13
<i>Donante efectivo: donante del que se ha trasplantado al menos un órgano.</i>	13
Figura 21. Evolución de la efectividad de la donación por tipo de donante (%). España 2016-2025...	15
Figura 22. Evolución de los órganos extraídos y trasplantados por donante eficaz (media) (ME /DA tipo II/ DA tipo III, DA tipo V). España 2016- 2025.	15
Figura 23. Evolución de la efectividad de la donación por grupo de edad de los donantes (%). España 2016-2025.....	16
Figura 24. Evolución de los órganos extraídos y trasplantados por donante eficaz por grupo de edad. España 2016-2025.....	16
Figura 25. Donantes de órganos y tejidos por CCAA 2025 (tasa pmp).	20
Figura 26. Distribución de donantes uni o multitejidos entre los donantes fallecidos de órganos y tejidos 2025.....	20
Figura 27. Evolución del número de entrevistas a la donación y del número de negativas	21
y porcentaje de negativas a la donación. España 2016 – 2025.	21
Figura 28. Negativas a la donación por CCAA. España 2025 (%).	21
Figura 29. Negativas a la donación en muerte encefálica por CCAA. España 2025 (%).	22
Figura 30. Negativas a la donación en asistolia por CCAA. España 2025 (%).	22
Figura 31. Negativas judiciales por CCAA (Nº absoluto). España 2025.	23
Figura 32. Negativas judiciales (Nº absoluto y % respecto al total de donantes judiciales). España 2016-2025.....	23
Figura 33. Evolución de la participación de la sanidad privada en la donación. España 2016-2025....	24
Figura 34. Participación de la sanidad privada en la donación por Comunidad Autónoma. España 2025.....	25
Figura 35. Evolución del nº de trasplantes a partir de la participación de la sanidad privada en la donación de fallecido. España 2016-2025.	25
Figura 36. Intercambio de órganos con el resto de Europa. España 2025.	27
Figura 37. Intercambio de órganos con el resto de Europa. Datos acumulados. España 1990 – 2025.....	27
Figura 38. Edad de los donantes de órganos [Media (Desviación Estándar)]. España 2016 – 2025. ...	29
Figura 39. Evolución de la media de edad de los donantes de órganos según tipo de donante. España 2016-2025.....	29
Figura 40. Grupos de edad de los donantes de órganos (%). España 2016-2025.	30
Figura 41. Grupos de edad de los donantes de órganos por CCAA (%). España 2025.	30

Figura 42. Grupos de edad de los donantes de órganos en muerte encefálica (%). España 2016-2025.....	31
Figura 45. Grupos de edad de los donantes de órganos en asistolia tipo II (%). España 2016-2025. ..	32
Figura 46. Distribución por sexos de los donantes de órganos (%). España 2016-2025.	33
Figura 47. Evolución del número de donantes extranjeros y porcentaje sobre el total de donantes. España 2016-2025.....	33
Figura 48. Distribución por grupos sanguíneos de los donantes de órganos (%). España 2016-2025.	34
Figura 49. Causas de muerte de los donantes de órganos (%). España 2016-2025.....	34
Figura 50. Causas de muerte de los donantes de órganos en muerte encefálica. España 2016-2025.	35
Figura 51. Causas de muerte de los donantes de órganos en asistolia tipo III. España 2016-2025.	35
Figura 52. Detalle de las causas de muerte de los donantes de órganos en asistolia tipo III. España 2016-2025.....	36
Figura 53. Evolución de donantes con patología neurocrítica vs no neurocrítica en los donantes en asistolia tipo III (2016-2025).....	37
Figura 54. Distribución por CCAA de donantes con patología neurocrítica vs no neurocrítica en los donantes en asistolia tipo III (2025).....	37
Figura 55. Distribución por CCAA de donantes con patología neurocrítica vs no neurocrítica en los donantes en asistolia tipo III (2025).....	38
Figura 56. Evolución de la prevalencia de HTA en los donantes de órganos (sobre dato conocido). España 2016-2025.....	38
Figura 57. Evolución de la prevalencia de diabetes en los donantes de órganos (sobre dato conocido). España 2016-2025.....	39
Figura 58. Prevalencia de positividad para AgHBs en donantes de órganos (%). España 2016-2025..	39
Figura 59. Prevalencia de positividad para Anti-HBc en donantes de órganos (%). España 2016-2025.....	40
Figura 60. Resultado del anti HBs en los donantes con Anti HBc positivo. España 2016- 2025.	40
Figura 61. Prevalencia de positividad para Anti-VHC en los donantes de órganos (%) y distribución en función de la viremia. España 2016-2025.	41
Figura 62. Prevalencia de positividad para Anti-CMV en los donantes de órganos (sobre dato conocido) (%). España 2016-2025.....	41
Figura 63. Evolución de la actividad trasplantadora por órganos (números absolutos). España 1989-2025.....	43
Figura 64. Evolución de la actividad trasplantadora por órganos (tasas pmp). España 1989-2025.....	43
Figura 65. Evolución de la actividad trasplantadora en función del tipo de donante (números absolutos). España 2016-2025.....	44

Figura 66. Evolución de la distribución de los receptores trasplantados en función del grupo de edad de los donantes fallecidos. España 2016-2025.	44
Figura 67. Trasplantes de órganos por CCAA de residencia. Número absoluto (Tasa Anual pmp). España 2025.	45
Figura 68. Receptores trasplantados pmp. España vs otros países. 2020-2025.....	45
Figura 69. Receptores trasplantados pmp en función del tipo de donantes. España vs otros países en 2024.....	46
Figura 70. Evolución de la edad de los receptores de órganos según tipo de donante. España 2016 – 2025.....	47
Figura 71. Evolución de distribución por grupos de edad de los receptores de órganos. España 2016 – 2025.....	47
Figura 72. Evolución de la distribución por sexo de los receptores de órganos. España 2016-2025. ...	48
Figura 73. Evolución de los grupos sanguíneos de los receptores de órganos. España 2016 -2025. ...	48
Figura 74. Actividad de trasplante renal (número absoluto y pmp). España 1989-2025.....	49
Figura 75. Actividad de trasplante renal (pmp). España versus otros países 2020-2025.....	49
Figura 76. Trasplantes renales por CCAA de residencia de los receptores. Número absoluto (Tasa anual pmp). España 2025.	50
Figura 77. Actividad de trasplante hepático (número absoluto y pmp). España 1990-2025.	51
Figura 78. Actividad de trasplante hepático (pmp). España versus otros países 2020-2025.	51
Figura 79. Trasplantes hepáticos por CCAA de residencia de los receptores. Número absoluto (Tasa anual pmp). España 2025.	52
Figura 80. Actividad de trasplante cardíaco (número absoluto y pmp). España 1989-2025.....	53
Figura 81. Actividad de trasplante cardíaco (pmp). España versus otros países 2020-2025.....	53
Figura 82. Trasplantes cardíacos por CCAA de residencia de los receptores. Número absoluto (Tasa anual pmp). España 2025.	54
Figura 83. Actividad de trasplante pulmonar (número absoluto y pmp). España 1990-2025.....	55
Figura 84. Actividad de trasplante pulmonar (pmp). España versus otros países 2020-2025.....	55
Figura 85. Trasplantes pulmonares por CCAA de residencia de los receptores. Número absoluto (Tasa Anual pmp). España 2025.....	56
Figura 86. Actividad de trasplante pancreático (número absoluto y pmp). España 1989-2025.....	57
Figura 87. Actividad de trasplante pancreático (pmp). España versus otros países 2020-2025.....	57
Figura 88. Trasplantes pancreáticos por CCAA de residencia de los receptores. Número absoluto (Tasa anual pmp). España 2025.	58
Figura 89. Actividad de trasplante intestinal (número absoluto y pmp). España 1999-2025.	59

Figura 90. Actividad de trasplante intestinal (pmp). España vs otros países. 2020-2025.....	59
Figura 91. Trasplantes intestinales por CCAA de residencia de los receptores. Número absoluto (Tasa anual pmp). España 2025.	60