

Actividad de donación de fallecido por tipo de donante

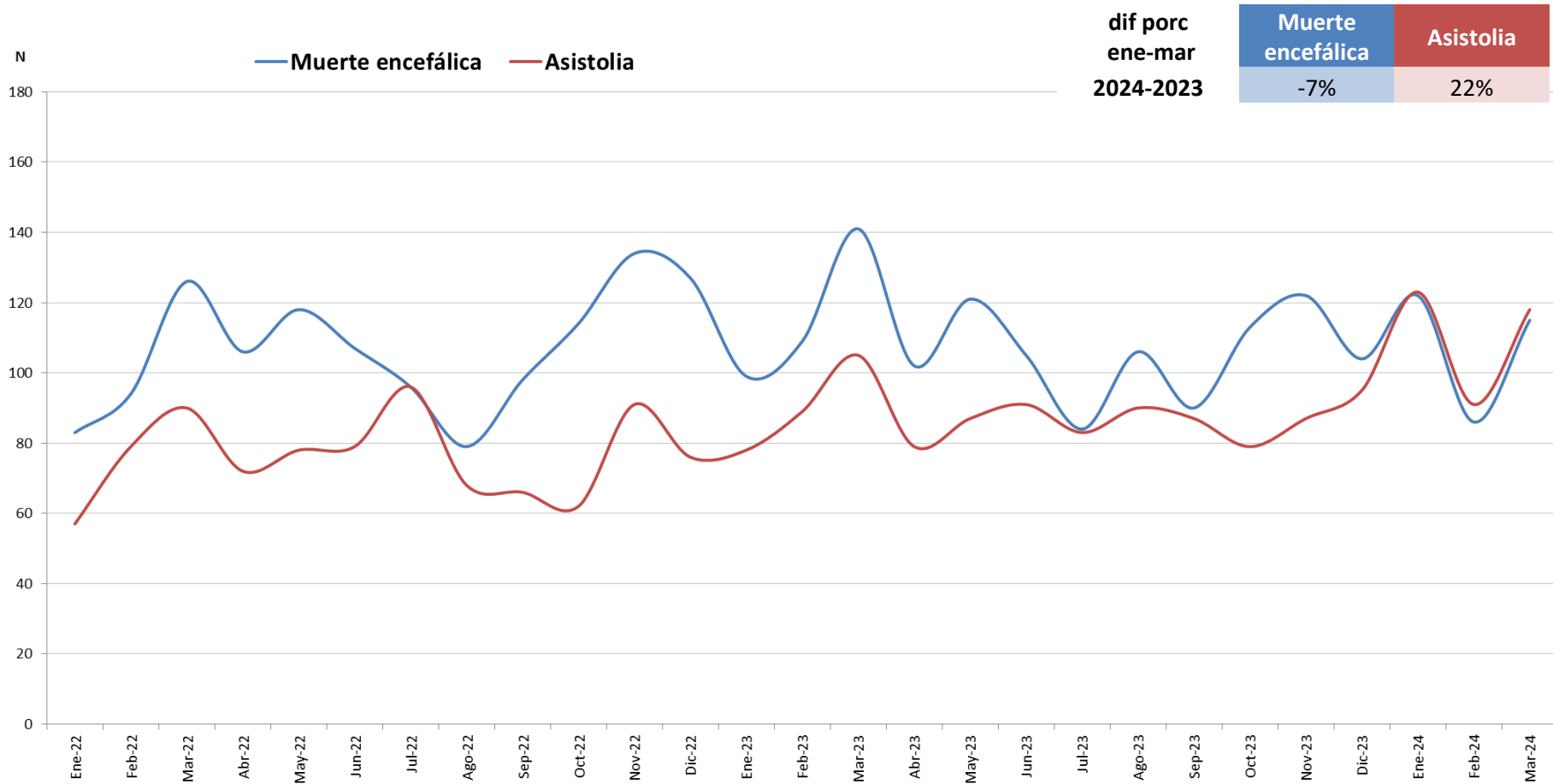

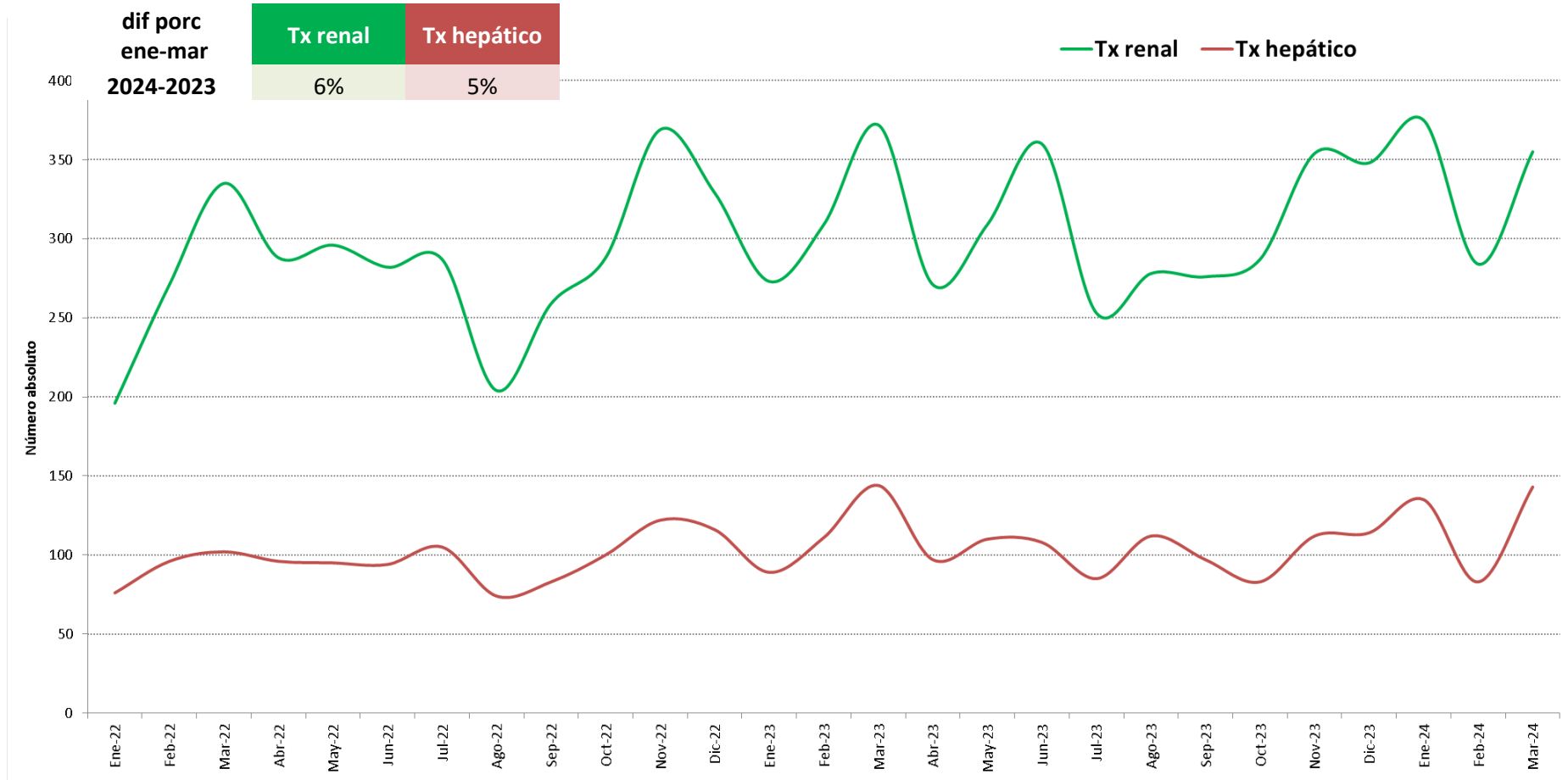

Actividad de trasplante pulmonar y cardiaco

dif porc
ene-mar
2024-2023

Tx pulmonar	Tx cardiaco
17%	-8%

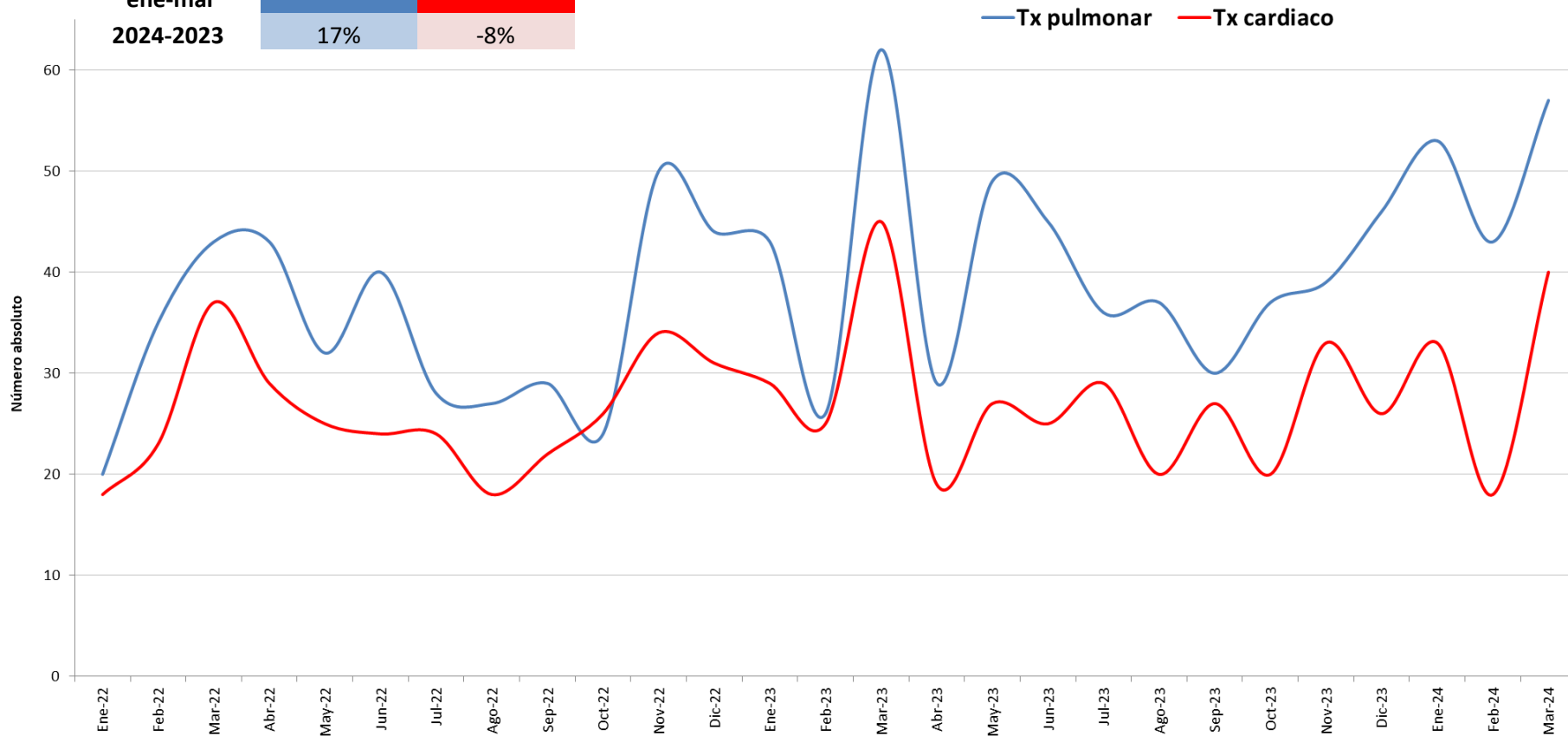

dif porc
ene-mar
2024-2023

Tx pancreático	Tx intestinal/mv
3%	50%

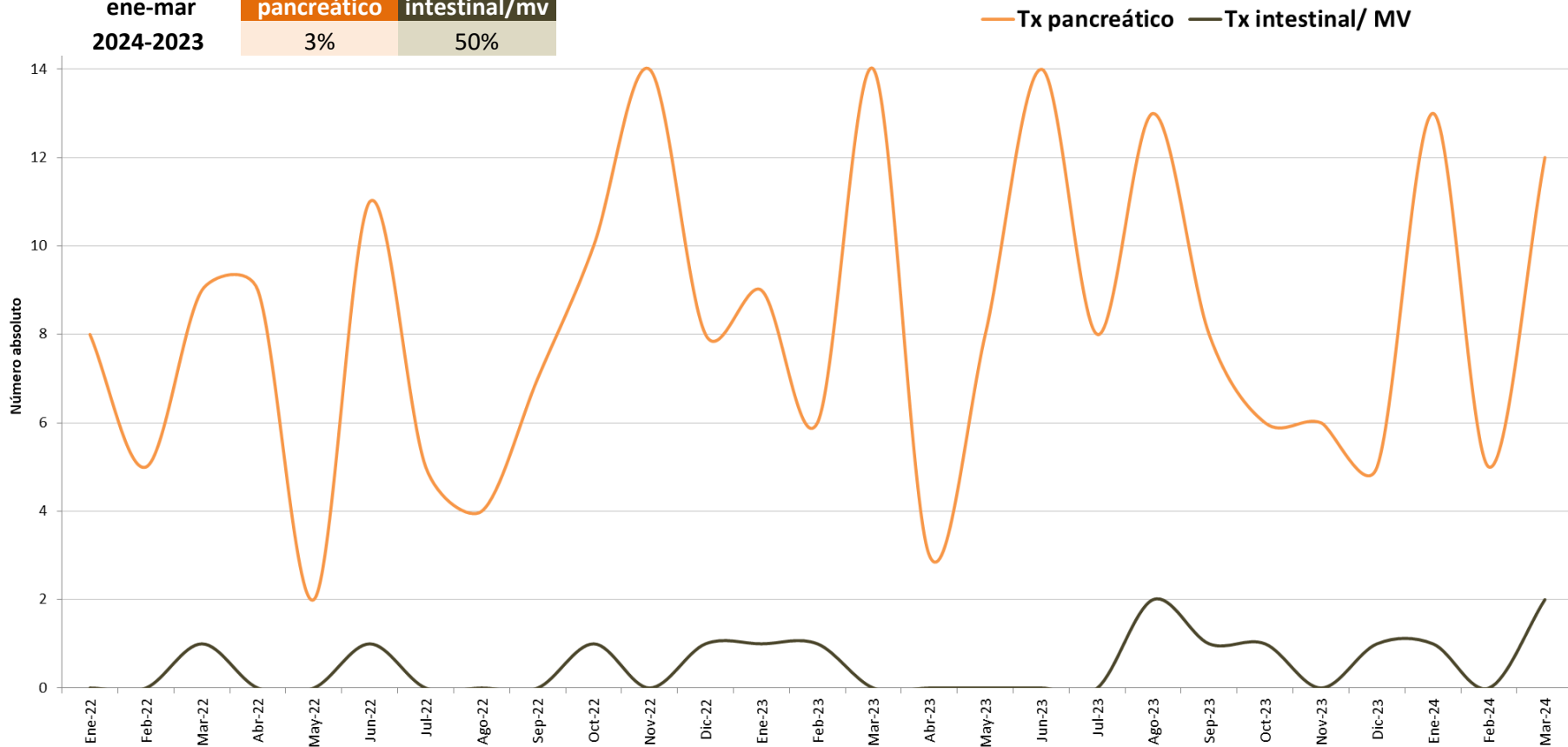

Enero-Marzo 2024	DONANTES FALLECIDOS	DONANTES VIVOS	TX RENAL	TX HEPATICO	TX CARDIACO	TX PULMONAR	TX PANCREAS	TX MV-INTESTINAL
Total	655	80	1014	361	91	153	30	3
ANDALUCIA	122	6	166	79	13	23	6	
ARAGON	13	1	15	3	2			
ASTURIAS	14	1	13	2	2			
BALEARES	13		23	7				
CANARIAS	33	1	52	3	7	4	2	
CANTABRIA	9	1	20	3	2	15	3	
CASTILLA LA MANCHA	27		28					
CASTILLA Y LEON	22	4	38	7	4		3	
CATALUÑA	110	33	261	65	17	27	10	
COM. VALENCIANA	76	3	95	38	13	32		
EXTREMADURA	16		17	7				
GALICIA	34	5	51	33	5	15	1	
LA RIOJA	4	6	5					
MADRID	90	12	141	64	21	37	5	3
MURCIA	35		38	30	4			
NAVARRA	12		11	4	1			
PAIS VASCO	25	7	40	16				

Los trasplantes combinados están contabilizados en cada órgano trasplantado

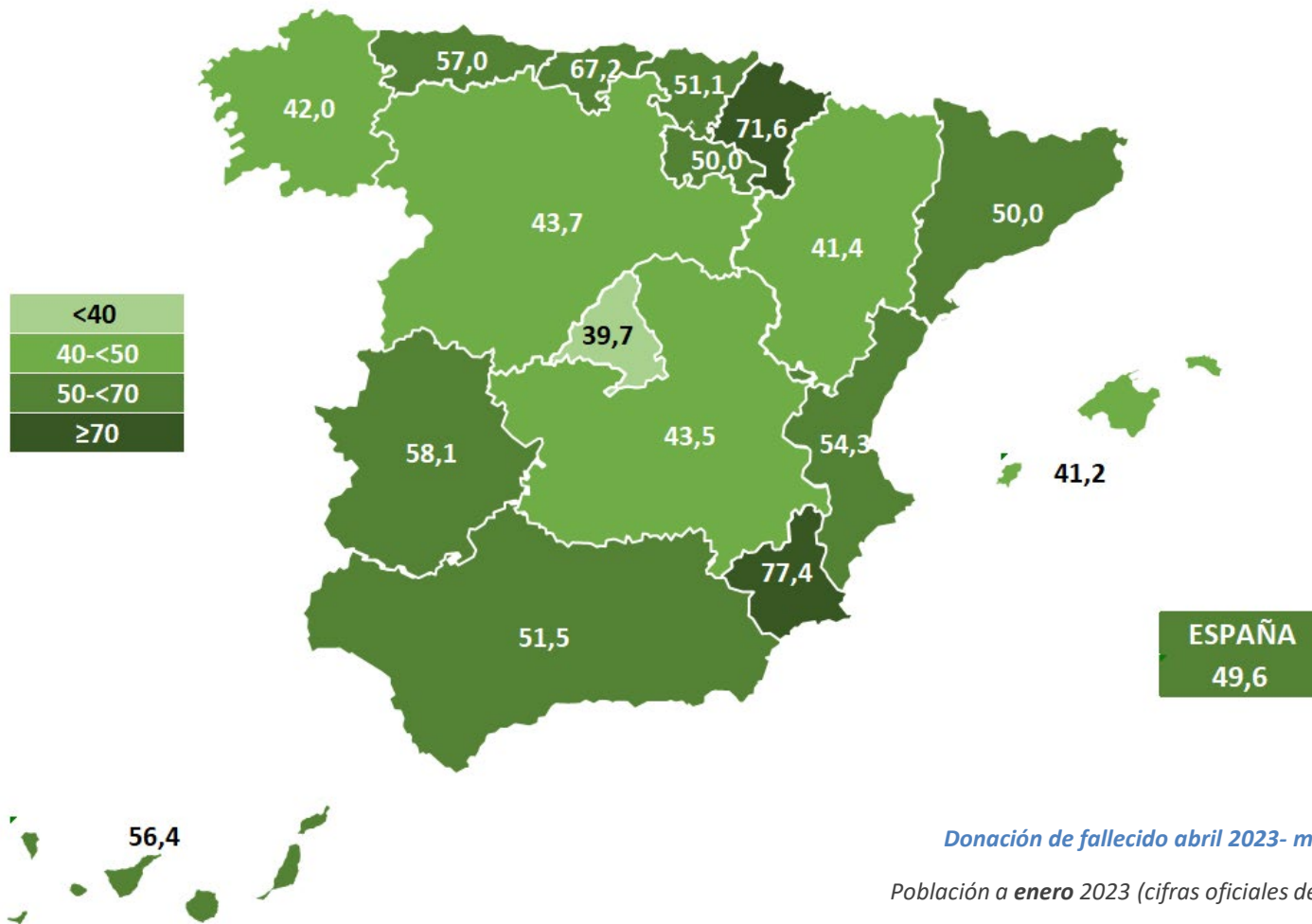

Donación de fallecido abril 2023- marzo 2024

Población a enero 2023 (cifras oficiales del padrón INE)