Actividad de donación y trasplante

dif porc ene-mar 2026-2025	Pacientes trasplantados	Donación de fallecido	Donación de vivo
	-3%	1%	-9%

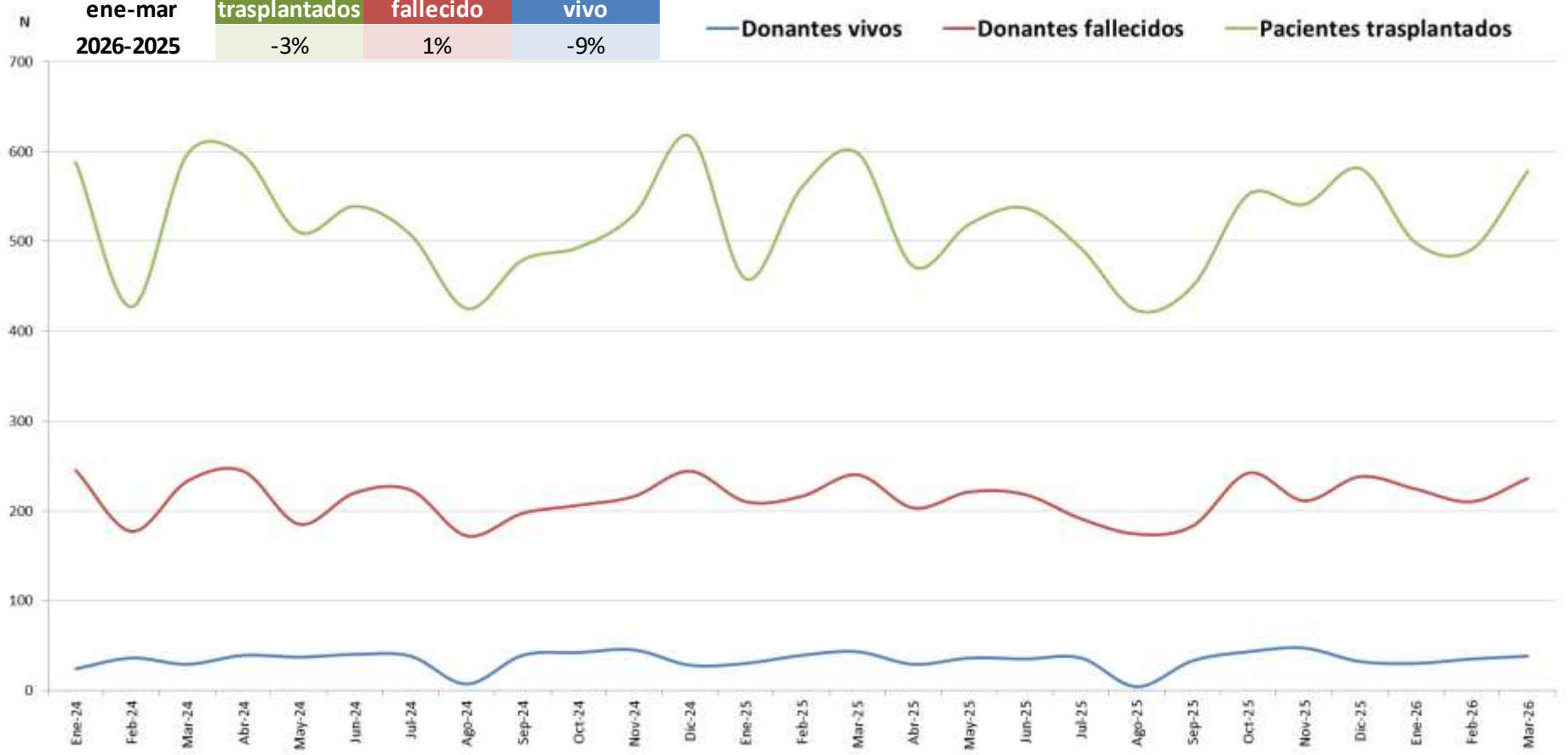

Actividad de donación de fallecido por tipo de donante

dif porc ene-mar 2026-2025	Muerte encefálica	Asistolia
	-4%	8%

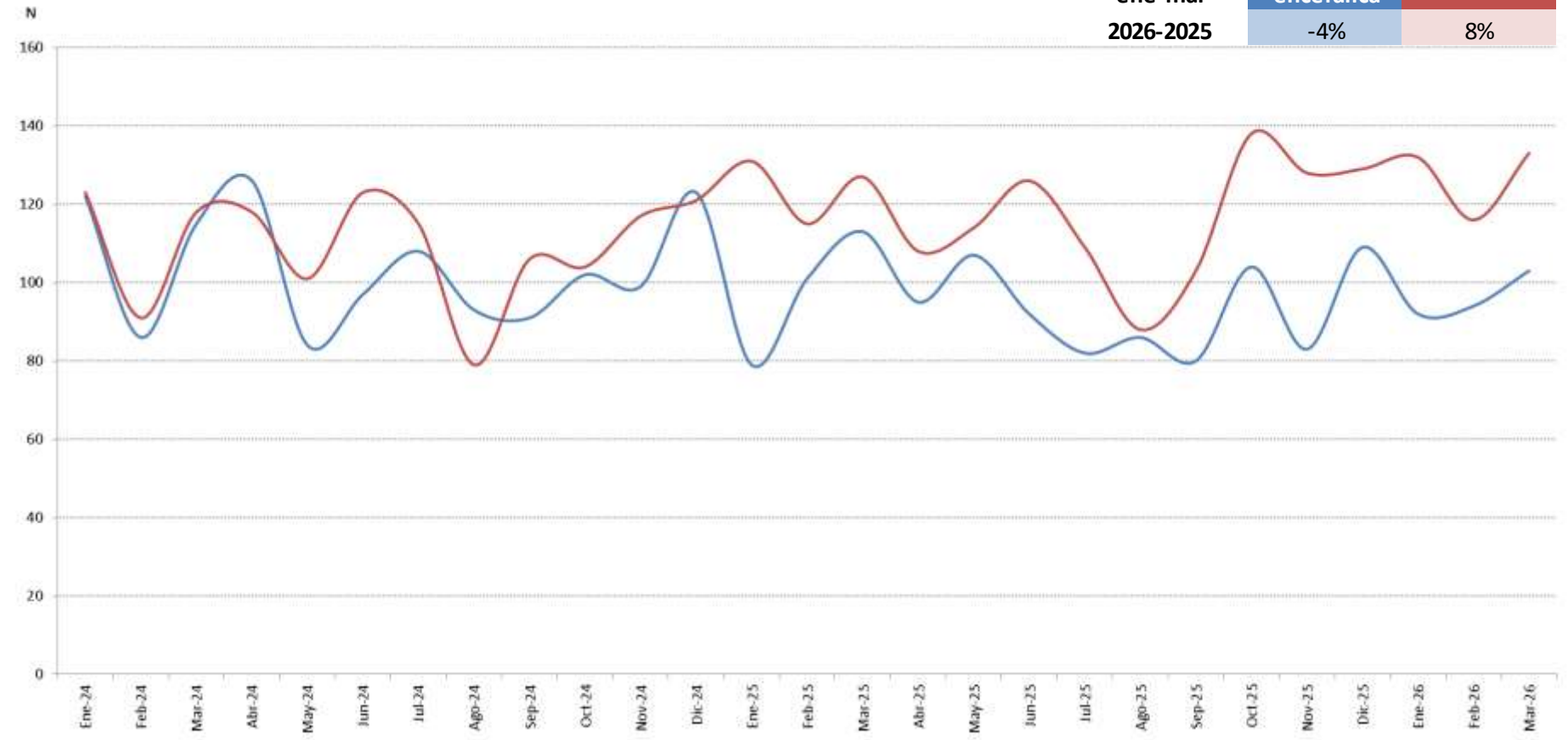

Efectividad de la donación I

% Tx: % de donantes eficaces ***de los que se trasplanta por lo menos un órgano***

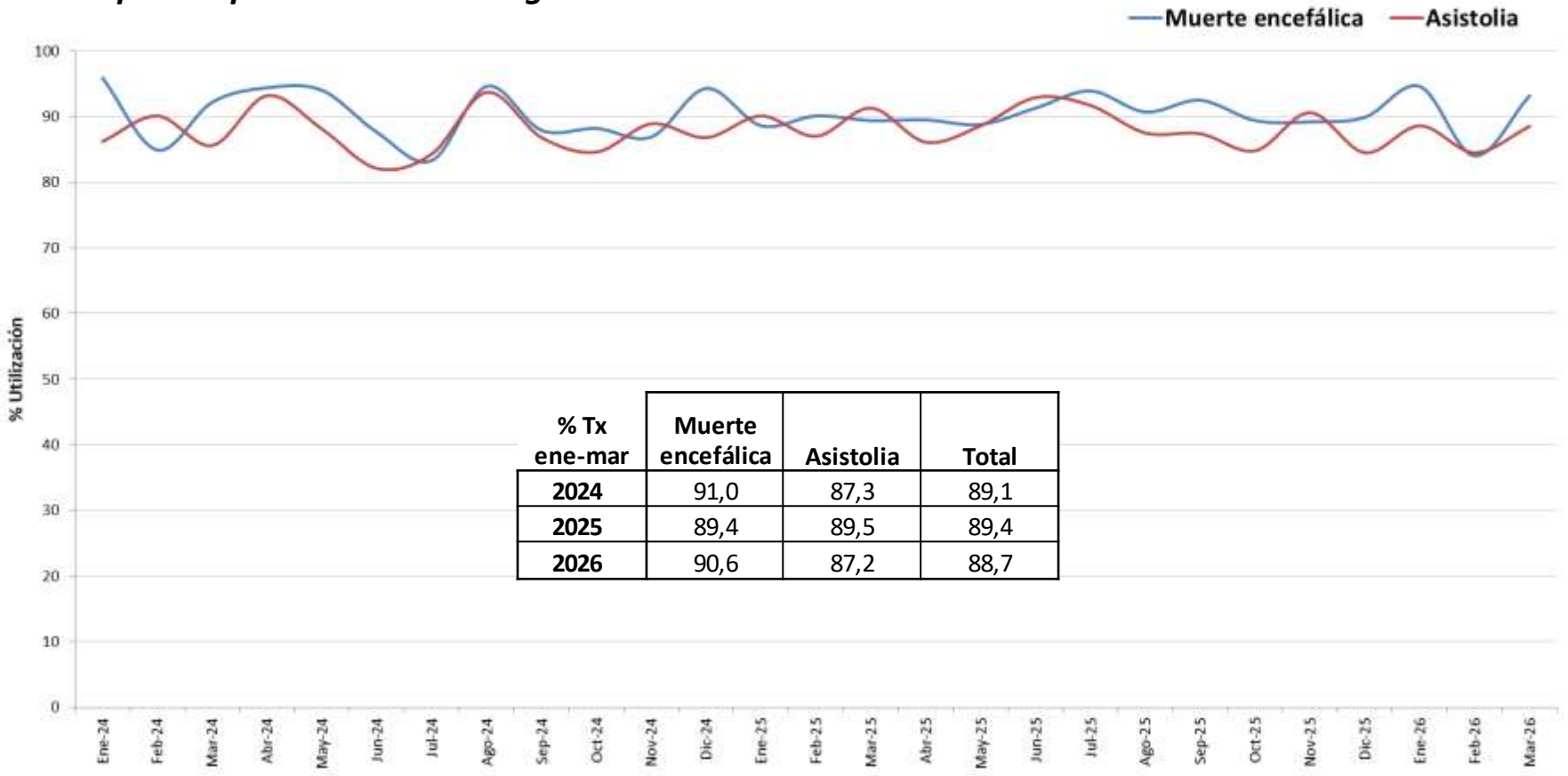

% Tx ene-mar	Muerte encefálica	Asistolia	Total
2024	91,0	87,3	89,1
2025	89,4	89,5	89,4
2026	90,6	87,2	88,7

Efectividad de la donación II

*OTD (Órganos **trasplantados** por donante)*

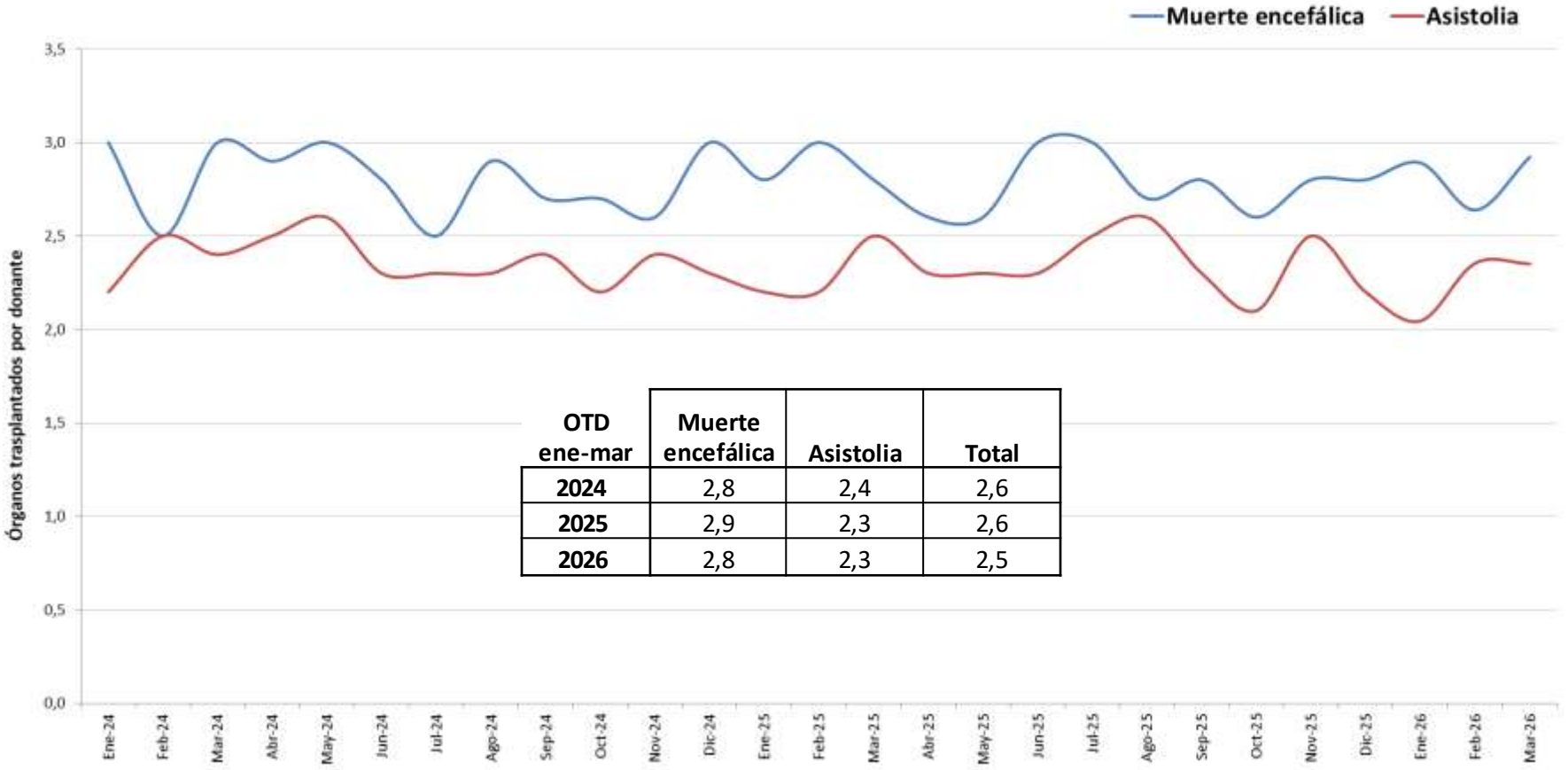

OTD ene-mar	Muerte encefálica	Asistolia	Total
2024	2,8	2,4	2,6
2025	2,9	2,3	2,6
2026	2,8	2,3	2,5

Actividad de trasplante renal y hepático

dif porc ene-mar 2026-2025	Tx renal	Tx hepático
	-4%	1%

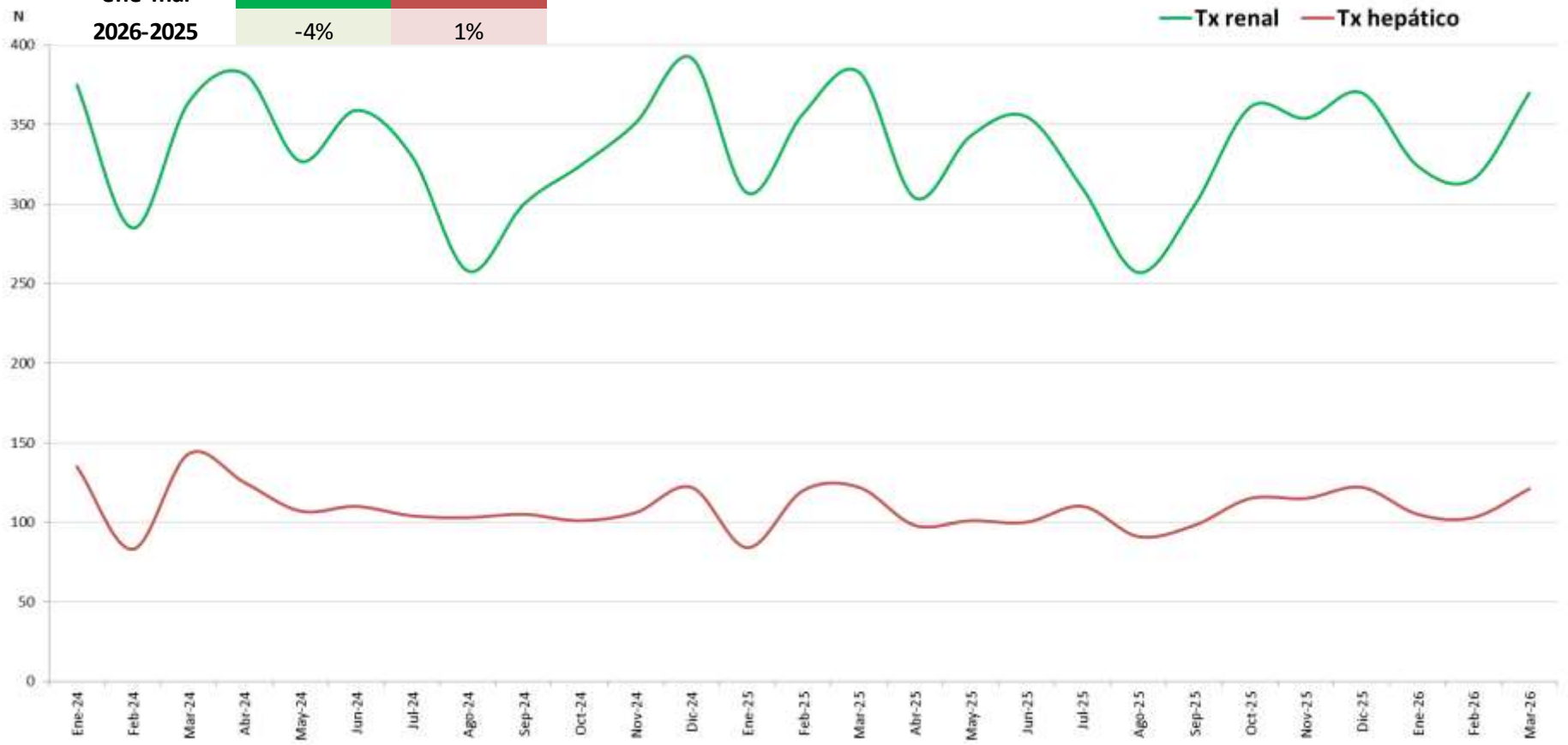

Actividad de trasplante pulmonar y cardiaco

dif porc ene-mar 2026-2025	Tx pulmonar	Tx cardiaco
	-14%	13%

Actividad de trasplante pancreático y multivisceral

dif porc ene-mar 2026-2025	Tx pancreático	Tx intestinal/mv
	-16%	50%

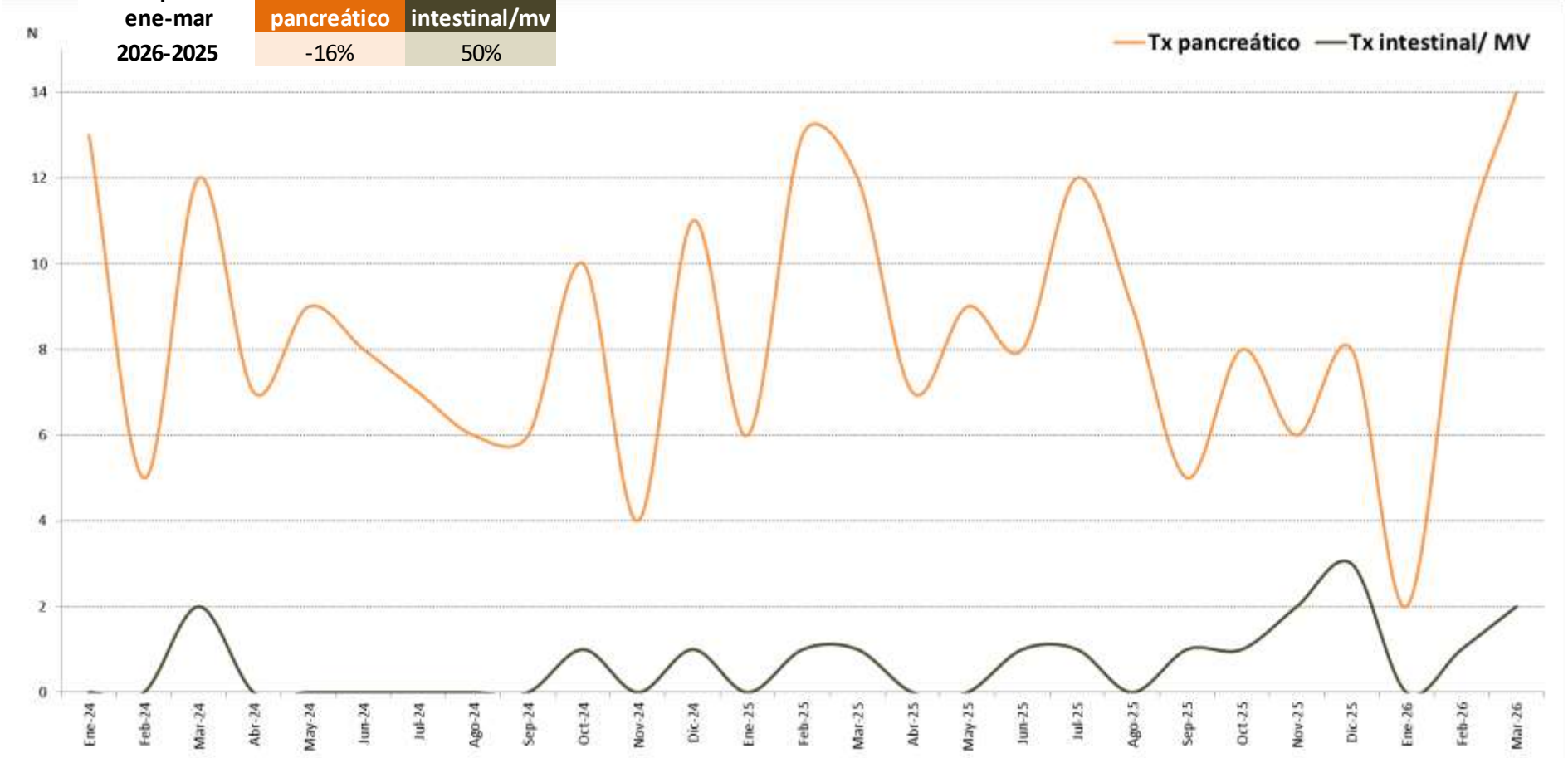

Actividad donación y trasplante por CCAA

Enero-Marzo 2026	DONANTES FALLECIDOS	DONANTES VIVOS	TX RENAL	TX HEPATICO	TX CARDIACO	TX PULMONAR	TX PANCREAS	TX MV-INTESTINAL
Total	**670**	**103**	**1010**	**329**	**105**	**136**	**26**	**3**
ANDALUCIA	130	7	179	66	12	27	1	
ARAGON	14		21	4	2			
ASTURIAS	17		21	6	3			
BALEARES	15	1	20	5				
CANARIAS	36	2	50	7	7	6	2	
CANTABRIA	17		13	4	8	12	3	
CASTILLA LA MANCHA	31		30	6				
CASTILLA Y LEON	41	5	45	7	2	9	2	
CATALUÑA	95	47	232	57	19	21	4	
COM. VALENCIANA	83	12	97	33	13	19	2	
EXTREMADURA	22		29	14				
GALICIA	29	5	51	22	6	10	3	
LA RIOJA	5		1					
MADRID	74	20	137	58	27	32	9	3
MURCIA	23	1	23	21	6			
NAVARRA	10		13	3				
PAIS VASCO	28	3	48	16				

Los trasplantes combinados están contabilizados en cada órgano trasplantado

Actividad de donación interanual 2025-26 pmp

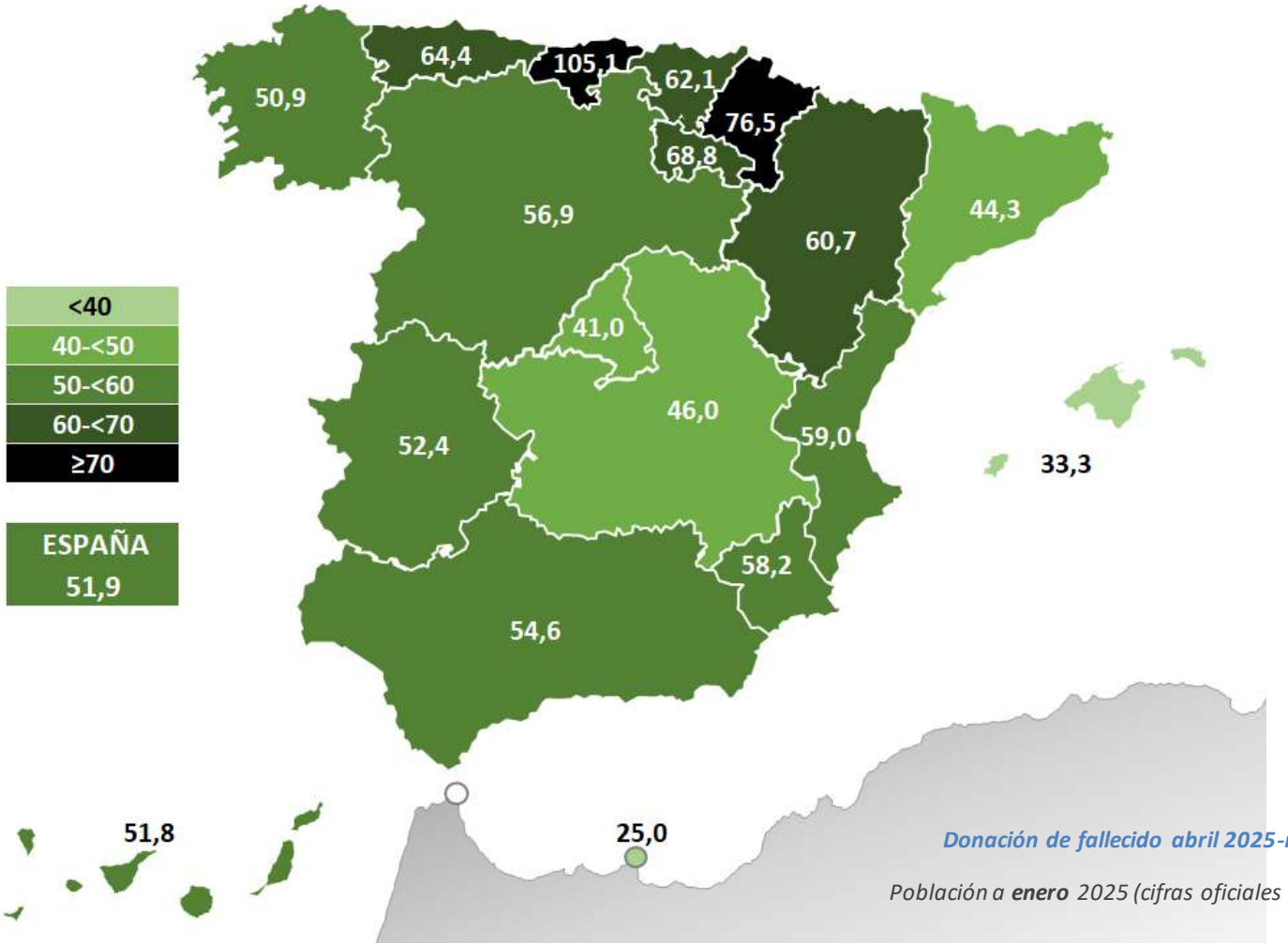

Donación de fallecido abril 2025-marzo 2026

*Población a **enero** 2025 (cifras oficiales del padrón INE)*